



Nicht im Lesesaal  
zu benutzen!



23.





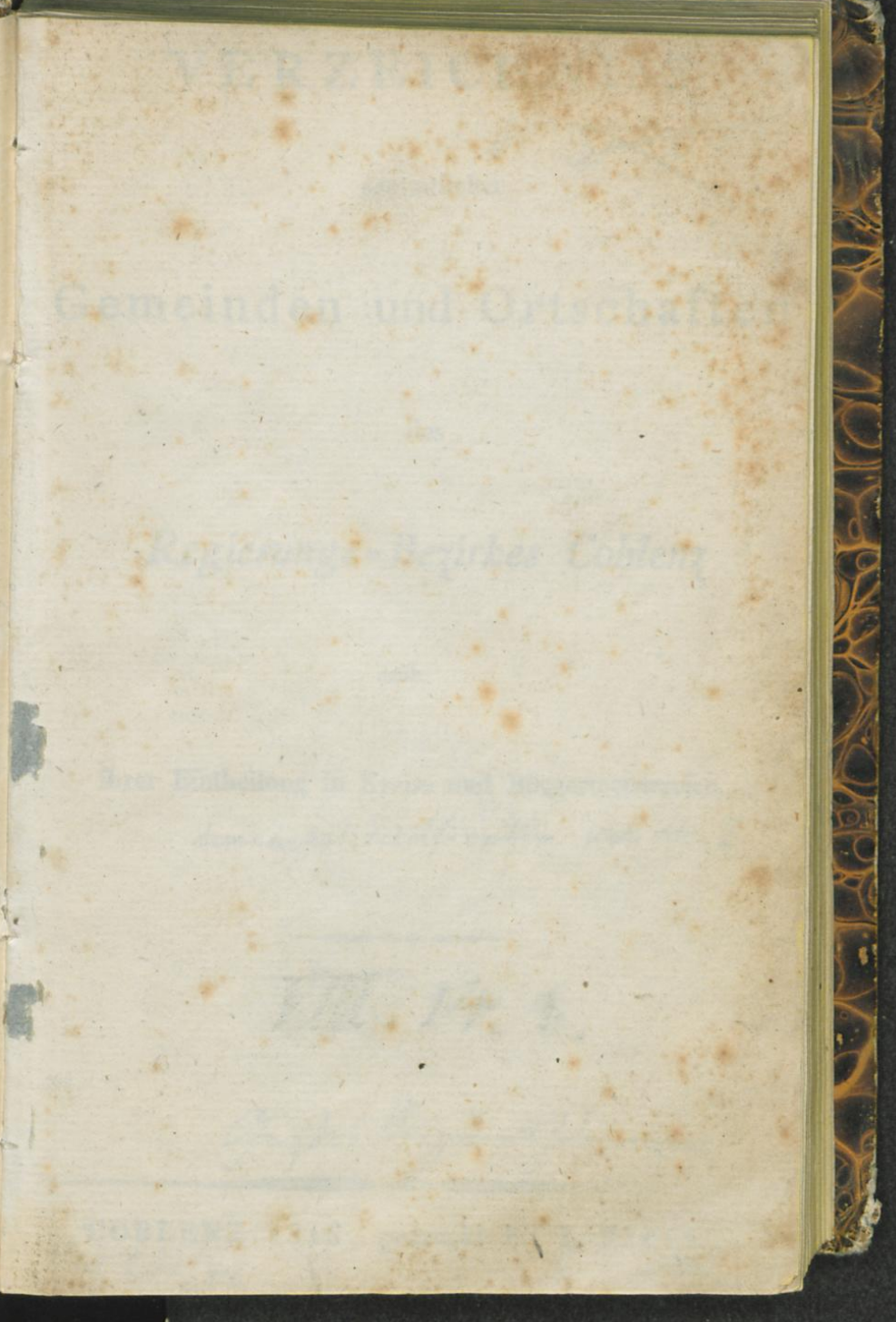

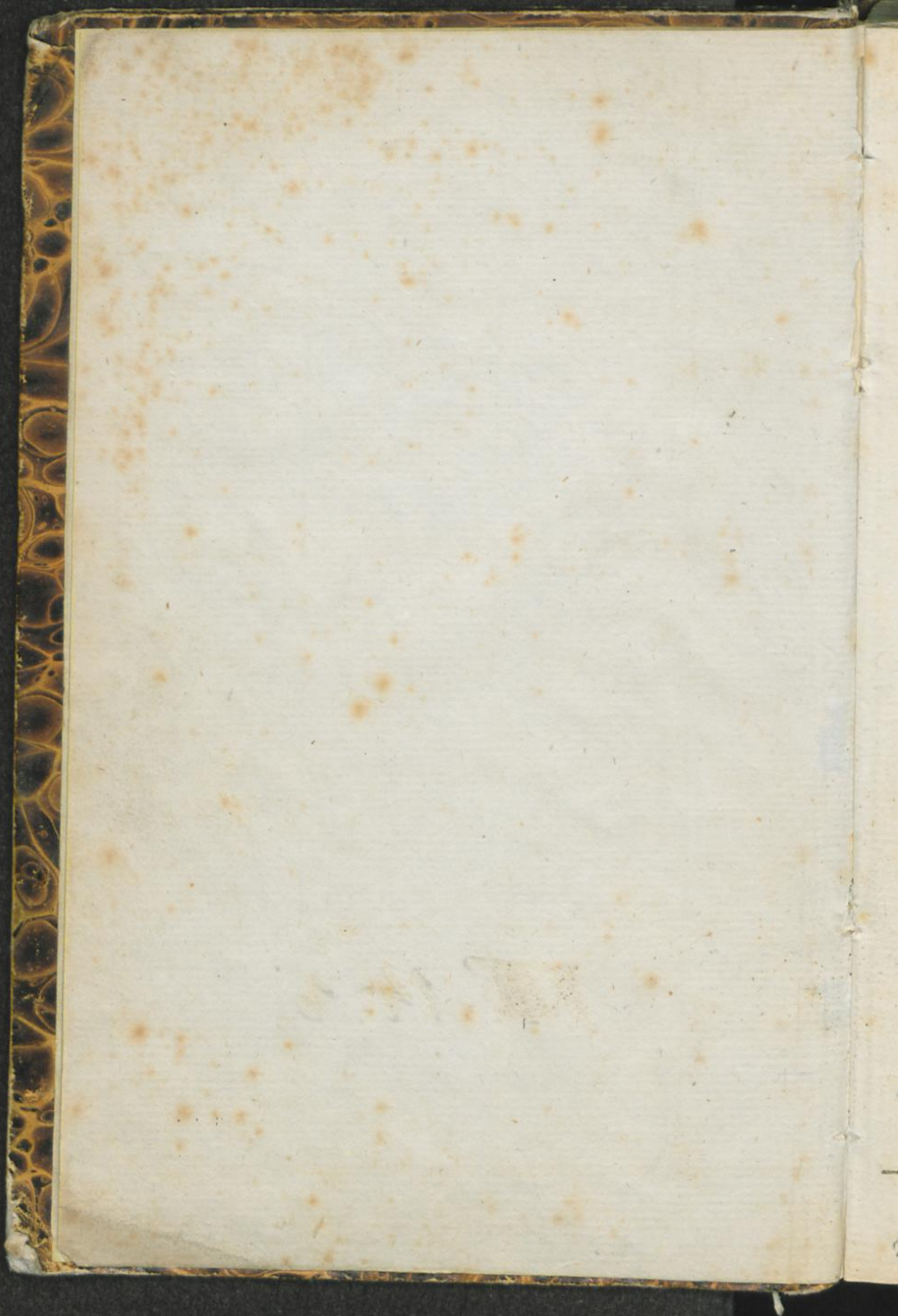



# VERZEICHNISS

~~22023~~  
sämmtlicher

Gemeinden und Ortschaften

des

Regierungs-Bezirktes Coblenz

nach

ihrer Eintheilung in Kreise und Bürgermeistereien,  
*demnächst rectificatum per dts. Z.*

VIII. 14. b.

*Georg Adolph Böttger Zimmermann*

COBLENZ 1816, gedruckt bei L. PAULI.

*Aug. 232/48*

*II. 65*

VERZEICHNISS

einmündlicher

Gemeinden und Ortschaften

des

Regierungs-Berzirks Coblenz

nach

ihren Eintheilung nach Kreis- und Bürgermeistereien



VIII. 14. 0.

*Handwritten signature or name*

COBLENZ 1816, gedruckt bei J. BAUER.





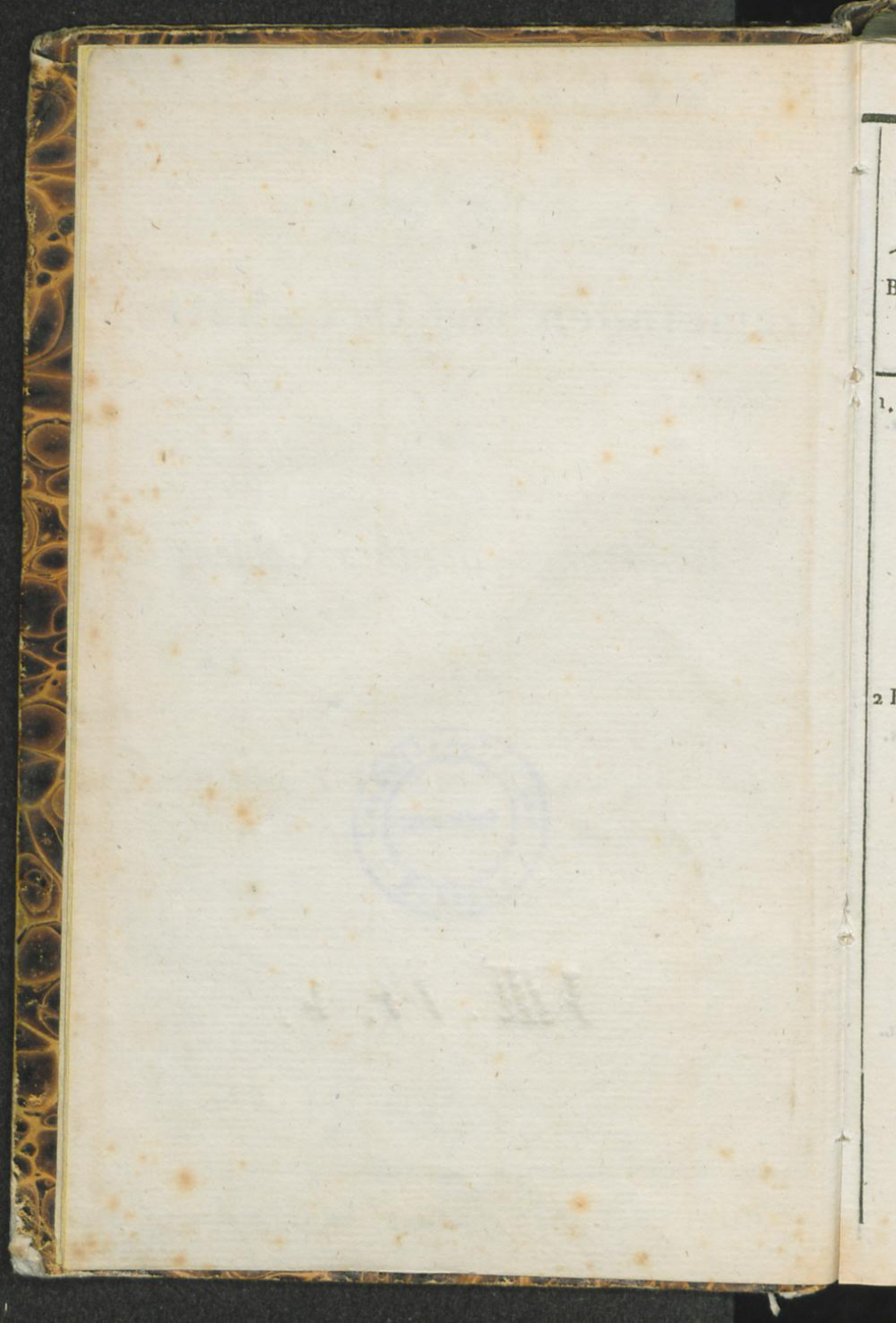



Bestandtheile nach der jetzigen Eintheilung.		Seelenzahl der		Gehörte nach der früheren Eintheilung zum	
Namen der		Gemeinden.	Bürgermei- stereien.	Kreise	Bürgermei- sterei oder Amt.
1. COBLENZ.	1. Coblenz 10206 Karthaus 9 Berghof 25 Remsteckerhof 26 Oberwerth 12 2. Laubachs Mühlen 8 10286			COBLENZ.	COBLENZ.
	2. Neuendorf 1182				
	3. Moselweis Kamperhof 504				
	4. Capellen 262 Siegelmühle 4 266 12238				RHENS.
2 BASSENHEIM	5. Bassenheim 370 Pfaffenbrucherhof 4 Hengsthof 5 Kaisersackerhof 2 2 Sackenheimerhöfe 13 Bassenheimer-Mühle 8 402			COBLENZ.	BASSENHEIM.
	6. Bubenheim 83				
	7. Metternich 530 2 Salmiakfabriken 17 2 Ruhrerhöfe 15 562				
	8. Kettig 634				
	9. Kaerlich 586 Heckenmühle 8 2 Oehlmühlen 9 Wirzenmühle 8 611				
	10. Mühlheim 801 Das rothe Haus 5 806				
	Latus	3098	12238		

Bestandtheile nach der jetzigen Eintheilung.		Seelenzahl der		Gehörte nach der früheren Eintheilung	
Namen der				zum	
Bürgermei- stereien.	Gemeinden und einzelnen Ortschaften.	Gemeinden.	Bürgermei- stereien.	Kreis	Bürgermei- sterei oder Amt
	Transport	3098	12236		
BASSENHEIM.	11. <i>Rübenach</i> 736			COBLENZ.	BASSENHEIM.
	Hahnmühle 5				
	Gappensch- mühle 7				
	Müller Peters- mühle 9				
	Dötschenmühle 8				
	2 doppelte Mühlen 12				
	Nebels Fabrick 2				
	Zilsenmühle 6				
	Unterste Mühle 5	790			
	12. <i>Weissethurm</i>	438	4326		
3 WINNINGEN	13 <i>Winningen</i> 1260				WINNINGEN.
	Distelberger- hof 10	1270			
	14. <i>Bisholder</i>	83			
	15. <i>Guels</i>	889			
	16. <i>Cobern</i> 1067				
	Achterspan- nerhof 3				
	Enlichhof 10				
	Sollig 20				
	Sürz 18	1118			
	17. <i>Wolken</i>	85			
	18. <i>Dieblich</i> 608				NIEDERFELL.
	3 Condermühl. 32				
	Waldescher M. 5				
	Dieblicher Berg 156				
	Tiffenhof 7				
	Lohbuschhof 11				
	Kuhrhof 5				
	Latus 824	3445	16564		



Bestandtheile nach der jetzigen Eintheilung.		Seelenzahl der		Gehörte nach der frühern Eintheilung zum	
Namen der					
Bürgermeistereien.	Gemeinden und einzelnen Ortschaften.	Gemeinden.	Bürgermeistereien.	Kreis	Bürgermeisterei oder Amt
WINNINGEN.	Transport 824	3445	16569	COBLENZ.	NIEDERFELL.
	Bauhof 8				
	Marienroth 9	841			
4. RHENS.	19. Lay	340	4626	WINNINGEN. RHENS.	
	20. Rhens 1325				
	RhenserMühl. 19				
	Krippe 4				
5. St. SEBASTIAN <del>ENGERS</del>	KelterhausHof 7	1355		St. SEBASTIAN	
	21. Waldesch 470				
	Waldescher Mühle 7	477	1832		
	22. <del>St.</del> Sebastian Engers	379			
	23. Kalten Engers	397			
6. EHRENBREITSTEIN.	24. Urmitz	460		EHRENBREITSTEIN.	
	25. Wallersheim	206			
	26. Kesselheim 371				
	Schönbornslust 15	386	1828		
	27. Ehrenbreitstein 2285				
	7 Mühlen 41				
6. EHRENBREITSTEIN.	4 einz. Häuser 17	2343		EHRENBREITSTEIN.	
	28. Arenberg 151				
	Kornsmühle 6				
	Schmittshof 9				
	Gabershaus 4				
	Müllensbach 11	181			
	29. Arzheim 623				
Eckerberg 4					
11 Mühlen 56	683				
6. EHRENBREITSTEIN.	30. Horchheim	806		EHRENBREITSTEIN.	
	31. Immendorf 379				
	Latus 379	4013	24850		



Bestandtheile nach der jetzigen Eintheilung.		Seelenzahl der		Gehörte nach der frühern Eintheilung	
Namen der				zum	
Bürgermeistereien.	Gemeinden und einzelnen Ortschaften.	Gemeinden.	Bürgermeistereien.	Kreis	Bürgermeisterei oder Amt
EHRENBREIT-STEIN.	Transport 379	4013	24850	EHRENBREIT-STEIN.	EHRENBREIT-STEIN.
	Reinhardsmühl 5	384			
	32. Neudorf	80			
	33. Niederberg 321				
	Ufersmühle 10	331			
	34 Pfaffendorf 591				
	Kratzkopferhof 8	599			
	35. Urbar 356				
	Klost. Besselich 4				
	Bessel. Mühle 5				
	Oehlmühle 7				
	Winns Haus 8				
	4 Mühlen 30				
	Remy's Schmelz 8				
Holderberg 7	425	5832	VALLENDAR.		
7. BENDORF.	36. Bendorf 1520				
	Remy's Mühle 7				
	Oehlmühle 5				
	Ziegelhütte 3				
	Strohütte 5				
	Untere Hütte 11				
	Auf d. Grube 9	1560			
	37. Sayn 619				
	Abtey Sayn 10				
	Sayner Hütte 24				
	Obere Hammer 2				
	Brückenmühle 6				
	Rothe Mühle 9				
	Kloster Mühle 5				
	Maisenhof 20	695			
	38. Muehlhofen 72				
	Champagner M. 8				
	Latus 80	2255	30682		

Bestandtheile nach der jetzigen Eintheilung.		Seelenzahl der		Gehörte nach der früheren Eintheilung zum	
Namen der		Gemeinden.	Bürgermei- stereien.	Kreis	Bürgermei- sterei oder Amt
Bürgermei- stereien.	Gemeinden und einzelnen Ortschaften.				
	Transport 80	2255	30652		
BENDORF.	Rother Hammer 4	84	2339	EHRENBREIT- STEIN.	VALLENDAR.
8. VALLENDAR	39. Vallendar 2323				
	Benders Walk- Mühle 2				
	Schönstatt 8				
	Schönst. Mühle 6				
	Glasurmühle »				
	d. letzte Heller 2				
	Feibachs Mühle 4				
	d'Esters Mühle 6				
	Bempen Mühle 3				
	Wandhof 13	2367			
	40. Mallendar 152				
	Papiermühle 5				
	Mallerberger Höfe 20	177			
	41. Weitersburg 370				
	Schnatzenmüh. 5				
	Wüstenhof 11	386			
	42. Niederwerth	586	3516		
9. ENGERS.	43. Engers	757			HAMMERSTEIN
	44. Irrlich	840			
	45. Gladbach 611				VALLENDAR.
	Wölpersberg Hof 17				
	Schmitz Wirths- haus 9	637			
	46. Heimbach 823				
	Abtey Rom- mersdorf 18				
	Latus 841	2234	36537		



Bestandtheile nach der jetzigen Eintheilung.		Seelenzahl der		Gehörte nach der früheren Eintheilung	
Namen der				zum	
Bürgermei- stereien.	Gemeinden und einzelnen Ortschaften.	Gemeinden.	Bürgermei- stereien.	Kreis	Bürgermei- sterei oder Amt
ENGBERS.	Transport 841	2234	36537	ERRENBREIT- STEIN.	VALLENDAR.
	Rommersdorfer Obermühle 9				
	Rommersdorfer Untermühle 6	861			
	Waldbachsmühl 5	502	3597		
	47. Weiss				
	<b>TOTAL</b>		40134		



Bestandtheile nach der jetzigen Eintheilung.		Seelenzahl der		Gehörte nach der frühern Eintheilung zum	
Namen der		Gemeinden.	Bürgermeistereien.	Kreis	Bürgermeisterei oder Amt
Bürgermeistereien.	Gemeinden und einzelnen Ortschaften.				
. BACHARACH	1. <i>Bacharach</i>	949		SIMMERN.	BACHARACH.
	2. <i>Henschhausen</i>	150			
	3. <i>Medenscheid</i>	96			
	4. <i>Neurath</i>	108			
	5. <i>Mannebach</i>	424			
	6. <i>Oberdiebach</i>	439			
	Mühle v. H. J.				
	Schrup	6			
	Administ. Hof	12	457		
	7. <i>Rheindiebach</i>	131			
	2 Mühlen	12			
Petersakerhof	6	149			
8. <i>Winzberg</i>		57			
9. <i>Steeg</i>	458				
Hasenmühle	7	465			
10. <i>Nauheim</i>		26			
11. <i>Breitscheid</i>		151	3032		
. NIEDERHEIMBACH.	12. <i>Niederheimbach</i>	531		.....	NIEDERHEIMBACH.
	Frohndhof	3			
	N. Korb Mühl	8			
	J. Korb Mühle	8	550		
	13. <i>Oberheimbach</i>	540			
	Lambergerhof	9			
	A. Kornsmühl	6			
	H. Kreuzmühl	7	562		
	14. <i>Trechlinghausen</i>	462			
	Nic. Mayers Mühle	5			
	Leonh Schiffmanns Mühl	7			
Latus 474		1112	3032		

Bestandtheile nach der jetzigen Eintheilung.		Seelenzahl der		Gehörte nach der frühern Eintheilung zum	
Namen der					
Bürgermeistereien.	Gemeinden und einzelnen Ortschaften.	Gemeinden.	Bürgermeistereien.	Kreis	Bürgermeisterei oder Amt
	Transport 474	1112	3032		
NIEDERHEIM-BACH.	C. Jung Mühle 6			SIMMERN.	NIEDERHEIM-BACH.
	GerhardsHöfe 10				
	Zollhof 7				
	Faitzberghof 5				
	Lohmühle —	502	1614		
3. OBERWESEL	15. Oberwesel 1943			.....	OBERWESEL.
	Engenhöll 95				
	Boppard 107				
	Schönberg 11				
	Holbachsmühl 11				
	Spitzenmühle 5				
	Walkmühle 8				
	Joh. Vogels Haushof 5				
	Schneidersmüh. 3				
	Junge Altmühl 7				
	Capellenhaushof 8				
	Peter Schneidershaushof 2				
	Alte Altmühle 7				
	Beckers Mühle 4				
	Braime Mühle 4				
	Th. Schneiders Mühle 8				
	And. Schneiders Mühle 10				
	Muders Mühle 6				
	P. Schneiders Mühle 8				
	Weilersmühle 8				
	Mich. Sühne Mühle 2				
	Klockners M. 10				
	Latus 2272	—	4646		



Bestandtheile nach der jetzigen Eintheilung.		Seelenzahl der		Gehörte nach der früheren Eintheilung		
Namen der				zum		
Bürgermeistereien.	Gemeinden und einzelnen Ortschaften.	Gemeinden.	Bürgermeistereien.	Kreis	Bürgermeisterei oder Amt.	
OBERWESEL.	Transport 2272	—	4646	SIMMERN.	OBERWESEL.	
	Klöckners leere Mühle —					
	Joh. Neubauers Mühle 6					
	Mat. Neubauers Mühle 5	2283	2283			
4 OBERGON- DERSHAUSEN	16. <i>Obergondershausen</i> 288	301		COBLENZ.	BEULICH.	
	Weinsmühle 5					
	Kneibe — 8					
	17. <i>Niedergondershausen</i> 363					
	Untere Baumhölmühle 6					
	Werdingsmüh. 5					
	Krieschermühle 7					
	Weins — 5					
	Schultes — 11					397
	18. <i>Liesenfeld</i> 240					
	Obere Baumhölmühle 6					246
	19. <i>Morschhausen</i>					264
20. <i>Beulich</i> 358						
Schneidmühle 9						
Waldecker — 3						
Oehrmühle 8	378					
21. <i>Mermuth</i>	173					
22. <i>Dommershausen</i> 332						
Gastenmühle 10						
Neumühle 9	351					
23. <i>Macken</i> 260						
Latus 260		2110	6929		BURGEN.	



Bestandtheile nach der jetzigen Eintheilung.		Seelenzahl der		Gehörte nach der frühern Eintheilung zum		
Namen der						
Bürgermei- ster eien.	Gemeinden und einzelnen Ortschaften.	Gemeinden.	Bürgermei- stereien.	Kreis	Bürgermei- sterei oder Amt	
OBERGON- DERSHAUSEN	Transport 260	2110	6929	COBLENZ.	BURGEN	
	Mohrenmühle 10	276				
	Franzenmühle 6					
	24 Ebeshausen 108	112	2498			
	Ebeshauser- mühle 4					
	5 BRODENBACH	25 Brodenbach 124	326			
		Ehrenberg 109				
		Gilbertsmühle 6				
		Görresenmühle 6				
		Linkermühle 10				
	Simonsmühle 6					
	Jahrsberger- mühle 24					
	Kriplingerhöfe 18					
	Stabenhöfe 23					
	25 Burgen 661	701				
	Gänshof 11					
	Elferdermühle 9					
	Gilbertsmühle 5					
	Bornsmühle 7					
	Fleschenmühle 8					
	27 Niederfell	447		NIEDERFELL		
	Kuhr ein Weiler					
	Linkenmühle					
	Carlsmühle					
	Fellermühle					
	Forster Hof					
	Arkenweller Hof					
	Schäferey					
	Schwalber Hof zu Niederfell gehörig					
	Latus	1474	9427			

Bestandtheile nach der jetzigen Eintheilung.		Seelenzahl der		Gehörte nach der frühern Eintheilung	
Namen der				zum	
Bürgermei- stereien.	Gemeinden und einzelnen Ortschaften.	Gemeinden.	Bürgermei- stereien.	Kreis	Bürgermei- sterei oder Amt
BRODENBACH	Transport —	1474	9427	COBLENZ.	NIEDERFELL.
	28 Alken 348				
	Wilberger Hof 10	358			
	29 Oberfell 359				
	Bleidenberghof 4	363			
6 BOPPARD	30 Noertershausen 119			BOPPARD	
	Pfaffenheck 27				
	Schiebig Eich 10				
	Bauhof 5	161	2356		
	31 Boppard 2841				
	Niedersburg				
	Vorstadt 233				
	Jacobsberg Hof 20				
	Nonnenheck Hof 7				
	St. Martin 20				
	Marienberg 42				
	Ringelmanns- mühle				
	Sabelsmühle				
	Kammerraths- mühle				
	Eschersmühle } 52				
Neumühle					
Engelsmühle					
9te Mühle					
2te Mühle					
1te Mühle	3215				
32 Rheinbay	78				
33 Salzig	642				
34 Weiler	227				
35 Oberspay	502				
36 Niederspay	255				
Latus	4919	11783		RHENS.	



Bestandtheile nach der jetzigen Eintheilung.		Seelenzahl der		Gehörte nach der früheren Eintheilung zum	
Namen der		Gemeinden.	Bürgermei- stereien.	Kreis	Bürgermei- sterei oder Amt
	Transport —	49 <sup>19</sup>	11783		
BOPFARD	37 Brey nebst Siebenborn 4 Höfe u. 3 Mühlen	27 <sup>1</sup>	5190	COBLENZ.	RHENS.
7 HALSEN- BACH.	38 Halsenbach 237 Ehrhöfe 47 Mermicherhöfe 8 Kolbensteinhof 8	300		.....	HALSENBACH.
	39 Basselscheid 80 Basselscheider Mühle 6 Sohnmühle 4	90			
	40 Buchholz	252			
	41 Herschwie- sen 103 Windhansen- höfe 16 Schloss Schön- eck 8	127			
	42 Kratzenburg	102			
	43 Ney 139 Dieler Höfe 22 Schönecker Mühle 5 Hierer Mühle 7	173			
	44 Udenhausen	166		.....	RHENS.
	45 Oppenhau- sen 148 Hübinger Höfe 30 Kauschenmühle 7 Daubesberg- mühle 4	189	1399	.....	NIEDERFELD
	Latus —	—	18372		



Bestandtheile nach der jetzigen Eintheilung.		Seelenzahl der		Gehörte nach der frühern Eintheilung	
Namen der				zum	
Bürgermeistereien.	Gemeinden und einzelnen Ortschaften.	Gemeinden.	Bürgermeistereien.	Kreis	Bürgermeisterei oder Amt
8 St. GOAR.	Transport —	—	18372	SIMMERN.	ST. GOAR.
	46 <i>St. Goar</i> 1039				
	3te Mühle 6				
	4te Mühle 9				
	7te Mühle 1				
	Schmelzhütte 4	1059			
	47 <i>Badenhard</i>	137			
	48 <i>Bieberheim</i>	292			
	49 <i>Birkheim</i> 76				
	Birkheimer Mühle 7	83			
	50 <i>Holzfeld</i> 183				
	Tempusort 7	190			
	51 <i>Niederburg</i>	280			
	52 <i>Urbar</i>	186			
	53 <i>Utzenhain</i>	151			
	54 <i>Werlau</i> 442				
	Boxberger Hof 10				
	1te Mühle 6				
	2te Mühle 4				
	5te Mühle 8				
	6te Mühle 7				
	8te Mühle 6				
	9te Mühle 10				
10te Mühle 8					
Walkmühle 3					
Andr. Nördershäuschen 2					
Brüerres Hofhans					
Schmelzhütte II	517				
55 <i>Hirzenach</i>	329	3224	COBLENZ.	BOPFARD.	
56 <i>Pfalzfeld</i>	199		SIMMERN.	PFALZFELD.	
Latus —	199	21596			

Bestandtheile nach der jetzigen Eintheilung.		Seelenzahl der		Gehörte nach der früheren Eintheilung	
Namen der				zum	
Bürgermei- stereien.	Gemeinden und einzelnen Ortschaften.	Gemeinden.	Bürgermei- stereien.	Kreis	Bürgermei- sterei oder Amt
	Transport —	199	21596		
PFALZFELD.	57 <i>Carbach</i> 301			SIMMERN.	PFALZFELD
	Carbacher Mühle 8	309			
	58 <i>Doert</i>	191			
	59 <i>Hausbay</i>	136			
	60 <i>Hungeroth</i>	105			
	61 <i>Laudert</i>	311			
	62 <i>Leiningen</i> 103				
	Lamscheid 92				
	Schwall 67				
	Reifenthal 37				
	Sauerbrunnen 10				
	Layenmühle 11				
	Schwallermühle 6	326			
	63 <i>Lingerhahn</i>	242			
	64 <i>Maisborn</i>	116			
	65 <i>Mühlpfad</i> 76				
	Schweickarts- mühle 8				
	Ostersmühle 5	89			
	66 <i>Niedert</i> 86				
	Niedertermühle 8	94			
	67 <i>Norath</i>	194			
	68 <i>Thörlingen</i> III				
	Thörlinger- mühle 8	119			
	69 <i>Bickenbach</i> 238			COBLENZ.	HALSENBACH
	Sonntagmühle 3	241			
	70 <i>Braunshorn</i>	161		SIMMERN.	GOEDENROTH
	71 <i>Dudenroth</i>	124	2957		
	Latus —	—	24553		



Bestandtheile nach der jetzigen Eintheilung.		Seelenzahl der		Gehörte nach der frühern Eintheilung	
Namen der				Namen der	
Bürgermeistereien.	Gemeinden und einzelnen Ortschaften.	Gemeinden.	Bürgermeistereien.	Kreis	Bürgermeisterei oder Amt
10 WIEBELSHEIM.	Transport —	—	24553	SIMMERN.	WIEBELSHEIM
	72. Wiebelsheim	293			
	Gringsmühle				
	Eschers —				
	Albrechts —				
	73. Damscheid	342			
	74. Dellhofen	197			
75. Langscheid	183				
76. Perscheid					
ZweibornerHöfe	292	1307			
	<b>TOTAL</b>	—	25860		

Bestandtheile nach der jetzigen Eintheilung.		Seelenzahl der		Gehörte nach der früheren Eintheilung	
Namen der				zum	
Bürgermei- stereien.	Gemeinden und einzelnen Ortschaften.	Gemeinden.	Bürgermei- stereien.	Kreis	Bürgermei- sterei oder Amt
1. LINDEN- SCHIED.	1. <i>Lindenschied</i>	233	—	SIMMERN.	DILL.
	2. <i>Dill</i> 260	—	—	..	..
	Diller Oehlmühl 5	—	—	..	..
	— Bauern — »	265	—	..	..
	3. <i>Woppenroth</i>	180	—	..	GEMÜNDEN.
	4. <i>Hausen</i>	135	—	..	..
	5. <i>Lauferswei- ler</i> 530	—	—	..	SOHREN.
	Strückersmühle 6	—	—	..	..
	Becks — 5	—	—	..	..
	Papier — 7	—	—	..	..
	Schneid — 3	—	—	..	..
	Tornichs — 6	557	—	..	..
	6. <i>Schnuppenbach</i>	218	—	..	KIRN.
	7. <i>Bruschied</i>	274	—	..	..
	8. <i>Hecken</i> 134	—	—	..	DILL.
	Hoxmühle 6	140	—	..	..
	9. <i>Lorschied</i>	157	2159	..	GEMÜNDEN.
2. GEMÜNDEN	10. <i>Gemünden</i> 809	—	—	..	..
	Altstadt Oehl- mühle 18	827	—	..	..
	11. <i>Gehlweiler</i> 316	—	—	..	..
	Appertmühle 8	—	—	..	..
	Weyrichs 2 M. 6	—	—	..	..
	Conrads Mühle 4	334	—	..	..
	12. <i>Henau</i>	273	—	..	..
	13. <i>Kellenbach</i>	266	—	..	KIRN.
	14. <i>Königsau</i>	93	—	..	..
	15. <i>Panzweiler</i>	38	—	..	GEMÜNDEN.
16. <i>Rohrbach</i>	192	—	..	..	
17. <i>Schlierschied</i>	—	—	..	..	
184	—	—	..	..	
Weyrichsmühl 6	—	—	..	..	
Latus 190	2023	2159	..	..	



Bestandtheile nach der jetzigen Eintheilung.		Seelenzahl der		Gehörte nach der früheren Eintheilung	
Namen der				zum	
Bürgermeistereien.	Gemeinden und einzelnen Ortschaften.	Gemeinden.	Bürgermeistereien.	Kreis	Bürgermeisterei oder Amt.
3. NIEDER- COSTENZ.	Transport 190	2023	2159	SIMMERN.	GEMÜNDEN. MONZINGEN. NIEDER- COSTENZ.
	Litzenbergerm. 6	196	246		
	18. Schwarzerden	246	2465		
	19. Cappel	514			
	3 Bauernmühlen	140			
	20. Cludenbach				
	Die Bauernmühl "				
	21. Metzenhausen 164				
	Schwickarts- Mühle 6	170			
	22. Niedercostenz 205				
	Schlemmers M. 6				
	Münchsmühle 8				
	Kufslers Haus 6	225			
	23. Obercostenz 335				
Schneidersmüh. 5	340				
24. Reckershausen	390				
25. Schwarzen	156				
26. Todenroth 88					
Weyrichs M. 4	92	2027			
4. KIRCHBERG	27. Kirchberg 1301			KIRCHBERG.	
	Eichenmühle 6	1307			
	28. Denzen 270			DILL.	
	Haimbacher M. 6	276			
	29. Dillendorf 188				
	Grähenmühle 5			GEMÜNDEN.	
	Schülersmahlm. 5	198			
	30. Dickenschied 352				
	Latus 352	1781	6651		

Bestandtheile nach der jetzigen Eintheilung.		Seelenzahl der		Gehörte nach der frühern Eintheilung	
Namen der				zum	
Bürgermeistereien.	Gemeinden und einzelnen Ortschaften.	Gemeinden.	Bürgermeistereien.	Kreis	Bürgermeisterei oder Amt
KIRCHBERG.	Transport 352	1781	6651	SIMMERN.	GEMEINDEN.
	Scheidbach				
	Oehlmühle 7	359			
	31. Maitzborn 155				
	Füllmanns M. 4	159			
	32. Womrath 282				
	Wallenbrücker-Mühle mit einigen Häusern 28				
	Langenauerm. 10	332			
	33. Oppertshausen	73			
	34. Roedern 105				
	Lötschermühle 9				
	Lötscherhof 16				
	Schneidemühle 8	138			
	35. Schönborn 194				
Schönb. Mühle 6	200	3042	KIRCHBERG.		
5, UNZENBERG	36. Biehern				UNZENBERG.
	Der Badische Hof nebst dem Häuschen im Faar	337			
	37. Fronhofen 189				
	Klopp, Weiler 25				
	Quastenmühle 5	219			
	38. Heinzenbach	258			
	39. Nannhausen	158			
	40. Nickweiler 88				
	Kauerhof 20				
	Kunzenmühle 5				
	Theisenmühle 8	121			
	41. Reich 323				
	Latus 323	1093		9693	



Bestandtheile nach der jetzigen Eintheilung.		Seelenzahl der		Gehörte nach der frühern Eintheilung zum	
Namen der		Gemeinden.	Bürgermeistereien.	Kreis	Bürgermeisterei oder Amt
UNZENBERG.	Transport 323	1093	9693	SIMMERN.	UNZENBERG.
	Jacobismühle 5				
	Becksmühle 5				
	Die Huben bei Reich 10	343			
	42. Unzenberg et Göbenhausen 235				
	Dombach Weil. 18				
	2 Mühlbergers-Mühlen 15				
	Schmitts - " 268				
	43. Wüschheim 236		1940		
	6 RHEINBELLEN.	44. Rheinbellen 832			
	Rheinb. Hütte 53				
	Soonmühle 5				
	Rheinbeller M. 7				
	1te Hollers M. 12				
	2te Hollers M. 5	914			
	45. Ellern 452				
	46. Kleinweitelbach 73				
	47. Mörschbach 226				
	Wickertsmühl 9				
	Ulrichs - 7	242			
	48 Dichtelbach 360				
	Dichtelb. M. 6	366			
	49. Erbach 207				
	50. Liebshausen 260		2514	RHEINBELLEN.	
7 OHLWEILER	51. Belgweiler 148			WIEBELSHEIM.	
	Weinersbacher Hof 17	165		OHLWEILER.	
	52. Ohlweiler 225				
	Latus 225	165	14147		

Bestandtheile nach der jetzigen Eintheilung.		Seelenzahl der		Gehörte nach der früheren Eintheilung zum	
Namen der					
Bürgermei- stereien.	Gemeinden und einzelnen Ortschaften.	Gemeinden.	Bürgermei- stereien.	Kreis	Bürgermei- sterei oder Amt
OHLWEILER	Transport 225	165	14147	SIMMERN.	OHLWEILER
	Federhengsmühl »	225			
	53. <i>Mengerschied</i>				
	547				
	Layenkaut vier Häuser 18	565			
	54. <i>Ravengiers- burg</i>		240		
	55. <i>Sargenroth</i> 317				
	Die Nunkirch »				
	Dickenroth Hof 12				
	Meuhof 27				
	Wiltberger Häuschen im Soonwald 6	362			
56. <i>Tiefenbach</i>	353	1910			
8 LAUBACH.	57. <i>Bubach</i>	230		LAUBACH.	
Die Bauern M. »					
58. <i>Budenbach</i> 150					
Weyrichsmühl 8	158				
59. <i>Clostercumbd</i>					
220					
Binnenberger Mühle 10					
4 Kloster Cumb- der Höfe	173				
1 Weiler nebst Gorgenhausen 35	265				
60. <i>Horn</i>	300				
61. <i>Kisselbach</i> 390					
Kesslersmühle 10					
Knaben — 10	410				
Latus —	1363	16057			



Bestandtheile nach der jetzigen Eintheilung.		Seelenzahl der		Gehörte nach der frühern Eintheilung zum	
Namen der					
Bürgermeistereien.	Gemeinden und einzelnen Ortschaften.	Gemeinden.	Bürgermeisterien.	Kreis	Bürgermeisterei oder Amt
LAUBACH.	Transport —	1363	16057	SIMMERN.	LAUBACH
	62. Laubach 340	345			
	Die Bauern und Weyrichs M. 5				
	63. Riegenroth 136	160			
Köhlmühle 8					
9 ARGENTHAL	Breidenbachs M. 12	162	2030	.....	ARGENTHAL
	Augustins Oehlmühle 4				
	64. Steinbach 130				
	Sehnenmühle 10				
10 SIMMERN.	Dixenmühle 10	189	1342	.....	SIMMERN.
	Bauermannsmühle 12				
	65. Argenthal 685				
	Glashütte, Weiler 23				
10 SIMMERN.	Thiergarten, einz. Haus 14	730		.....	
	Häuschen 8				
	66. Riesweiler	423			
	67. Schorbach	189			
	68. Simmern 1860	2046			
	Chümbchen				
	Vorstadt 139	2046	19429		
	Schafhof 7				
	Mörschemühle 8				
	Aulers Oelmühle 10				
Wannenmühle 10					
2 Bergsmühlen 12					
Schmittmühle „					
Latus —					



Bestandtheile nach der jetzigen Eintheilung.		Seelenzahl der		Gehörte nach der frühern Eintheilung	
Namen der				zum	
Bürgermeistereien.	Gemeinden und einzelnen Ortschaften.	Gemeinden.	Bürgermeistereien.	Kreis	Bürgermeisterei oder Amt
SIMMERN.	Transport —	2046	19429	SIMMERN.	SIMMERN.
	69 <i>Altenweidelbach</i> 116	136			
	Dilgsmühlmühle 5				
	Weyrichsmühle 7				
	Eselsmühle 8				
	70 <i>Benzweiler</i> 120				
	Steinsmühle 6	126			
	71 <i>Bergenhäuser</i> 125	134			
	Weyrichsmühle 5				
	Brunnenmühle 4				
	72 <i>Cülz</i> 54	230			
	Eichcülz und die Gasse jenseits des Bachs 168				
	Daubenmühle 8				
	73 <i>Holzbach</i>	302			
	74 <i>Keidelheim</i> 97	103			
Jacobismühle 6					
75 <i>Mutterschied</i>	281				
76 <i>Niedercumbd</i>	132				
77 <i>Neuerkirch</i> 172	179				
Vollrathsmühle 7					
Friedrichsmühle „					
78 <i>Pleitzenhausen</i> 142					
Hofmannsmühle 8					
	Latus 150	3669	19429		



Bestandtheile nach der jetzigen Eintheilung.		Seelenzahl der		Gehörte nach der frühern Eintheilung zum	
Namen der					
Bürgermei- stereien.	Gemeinden und einzelnen Ortschaften.	Gemeinden.	Bürgermei- stereien.	Kreis	Bürgermei- sterei oder Amt
SIMMERN.	Transport 150	3669	19429	SIMMERN.	SIMMERN.
	Weismühle 11	161			
	79. <i>Rayerschied</i>	106			
	80. <i>Wahlbach</i> 145				
	Standemühle 7				
	Hanofius — 5	157	4093		
	81. <i>Altercülz</i> 296				
	Die Schmelz 12				
	Ostercülz M. 8				
	Hecken M. 4	320			
II. CASTEL- LAUN.	82. <i>Bell</i> 389			CASTELLAUN.	
	RothenbergerH. 9				
	2 Mühlen 11	409			
	83. <i>Buch</i> 570				
	Eine Mühle 5	575			
	84. <i>Castellaun</i> 816				
	Die Grundm. 6	822			
	85. <i>Crastel</i>	194			
	86. <i>Hasselbach</i> 170				
	Eine Mühle 5	175			
	87. <i>Hundheim</i>	106			
	88. <i>Leideneck</i>	234			
	89. <i>Michelbach</i> 141				
Die Mühle 6	147				
90. <i>Moerz</i> 118					
Reifers M. 6	124				
91. <i>Spesenroth</i>	133				
92. <i>Voelkenroth</i>					
197					
Rotheberger H. 7	204				
93. <i>Wohnroth</i>	137	3580			
Latus —	—	27102			

Bestandtheile nach der jetzigen Eintheilung.		Seelenzahl der		Gehörte nach der frühern Eintheilung				
Namen der				zum				
Bürgermei- stereien.	Gemeinden und einzelnen Ortschaften.	Gemeinden.	Bürgermei- stereien.	Kreis	Bürgermei- sterei oder Amt			
	Transport —	—	27102					
12. GÖDEN- ROTH.	94. Ebscheid	144		SIMMERN.	GÖDENROTH			
	95. Heyweiler 137 Schnelbach, W. 53	190						
	96. Hollnich	144						
	97. Goedenroth 360 Franzen M. 6	366						
	98. Roth 189 Gammelshan, H. 22 Hecken M. 4 unbewohnte M. "	215						
	99. Ubler 245 Petris Mühle 11 Bungards M. 5 Neumühle 6 Sulz — 6 Bauern M. 6 Kreuschers M. 4	283						
	100. Beltheim	445						
	101. Frankweiler	173						
	102. Mannebach	62						
	103. Sabershausen 231 Bauern M. "							
	Sabels M. 10	241						
	104. Corweiler	100						
	105. Dorweiler 100 Schloss Waldeck 7	107						
	106. Sevenich 216 Mahlmühle 4 Oehl — 4	224	2694					
		TOTAL				29796		



Bestandtheile nach der jetzigen Eintheilung.		Seelenzahl der		Gehörte nach der früheren Eintheilung	
Namen der				zum	
Bürgermeistereien.	Gemeinden und einzelnen Ortschaften.	Gemeinden.	Bürgermeistereien.	Kreis	Bürgermeisterei oder Amt.
I. KREUZNACH.	1. <i>Kreuznach</i> 6121 Theod. u. Carls- halle Saline 265 Perard u. Lang- hein Mühle 13 Lohrhof 31 Rothlay Mühle 12 Gutlay — 8 Oranienhof 10 Wachterische M. 9 Sandmühle 12 Dielische M. 7 Stumpfsche M. 6 NeuhoF 12	6506	6506	SIMMERN.	KREUZNACH.
2. HÜFFELSHEIM.	2. <i>Hüffelsheim</i> 3. <i>Münster am Stein</i> 197 Münsterer Sa- line 24 4. <i>Niederhausen</i> 308 Oberhäuser Fahrt 2 Häuser 15 2 Berghütten 7 5. <i>Norheim</i> 420 Wacken M. 6 6. <i>Traisen</i> 7. <i>Weinsheim</i> 607 Schollanden 3 Höfe 21 Reebges M. 6	594	221	.....	HÜFFELSHEIM
	Latus —	—	8928		

Bestandtheile nach der jetzigen Eintheilung.		Seelenzahl der		Gehörte nach der frühern Eintheilung	
Namen der				zum	
Bürgermeistereien.	Gemeinden und einzelnen Ortschaften.	Gemeinden.	Bürgermeistereien.	Kreis	Bürgermeisterei oder Amt
	Transport —	—	8928		
3. LANGENLONSHEIM.	8. Langenlonsheim 831			SIMMERN.	LANGENLONSHEIM.
	Gemeinde M. 5	836			
	9. Bretzenheim 622				
	Heidenparkhof 8				
	Salmiakhütte 4				
	Eremitage 1				
	Sachsenmühle 6				
	Stabels — 5				
	Schlarpen — 17	663			
	10 Heddesheim 793				
	Breitenfelder H. 15	808			
	11 Laubenheim 329				
	Jägersmühle 7	336			
4. MANDEL.	12. Winzenheim	504	3147	.....	MANDEL.
	13. Mandel 457				
	St. Catharinen Hof 109	566			
	14. Braunweiler	297			
	15. Guttenberg 295				
	Nackmühle 7	302			
	16. Hargesheim	223			
	17. Roxheim 536				
	Obermühle 4				
	Unter — 4	544			
	18 Ruedesheim 216				
	Rüdesheimer M. 8	224	2156		
5 SOBERNHEIM	19. Sobernheim			.....	SOBERNHEIM
	1866				
	kleine Mühle 8				
	Papier — 10				
	Latus 1884	—	14231		



Bestandtheile nach der jetzigen Eintheilung.		Seelenzahl der		Gehörte nach der früheren Eintheilung	
Namen der				zum	
Bürgermei- stereien.	Gemeinden und einzelnen Ortschaften.	Gemeinden.	Bürgermei- stereien.	Kreis	Bürgermei- sterei oder Amt
SOERNHEIM.	Transport 1884	—	14231	SIMMERN.	SOERNHEIM.
	Stadtmühle 8				
	Brückenmühle 11				
	SteinhardHof 15				
	Steinhard Zie- gelhütte 30	1948			
	20. Bockenau 569				
	Bockenauer M. 8	577			
	21. Boos	279			
	22. Oberstreit	138			
	23. Sponheim 510				
	Klostermühle 7				
	Lein — 9				
	Bockenauer M. 8				
	Bockenauer M. 5	539			
24. Thalböckel- heim 198					
Rothen Hof 18					
Heiter Hof 7					
Heimberger H. 7					
NiederthälerH. 8	238				
25. Waldböckel- heim 923					
Marienpforthof 29					
Steinhardt H. 31					
BockelheimerM. 16					
Braummühle 9	1008	4727			
6. STROMBERG	26. Stromberg 716			STROMBERG.	
	Alte Hütte 5				
	Winzenauer				
	Papiermühle 10				
	Groffis Mühle 4				
	Latus 735	—	18958		

Bestandtheile nach der jetzigen Eintheilung.		Seelenzahl der		Gehörte nach der früheren Eintheilung zum	
Namen der		Gemeinden.	Bürgermei- stereien.	Kreis	Bürgermei- sterei oder Amt
Bürgermei- stereien.	Gemeinden und einzelnen Ortschaften.				
STROMBERG.	Transport 735	—	18958	SIMMERN.	STROMBERG.
	Schnecken M. 4				
	Bann M. 10				
	Löwenzeller M. 13				
	Brauchen M. 12	774			
	27. Daxweiler 363				
	Eichen M. 8				
	Audis Mühle 7				
	Neuhütte 36				
	Neumühle 9				
	Schmitts M. 8				
	Hüttmühle 5				
	Rheinböller Hütte (Wirths- hans) 4				
	Mayen M. 6				
	Emmerichs Hütte, Jagdh. 8				
	Sprenglers Hütte, Jagdh. 6				
	Forsthaus 7				
	Salmiakhütte 6	473			
	28. Dorrebach 527				
	Weinbergerhof 11				
	Hollenfels 7	545			
	29. Eckenroth	152			
30. Roth	106				
31. Schöneberg 362					
Neupfalz Forst- haus 8					
Lehnmühle 7	377				
32. Seibersbach					
	582				
Latus 582	2427	18958			



Bestandtheile nach der jetzigen Eintheilung.		Seelenzahl der		Gehörte nach der früheren Eintheilung	
Namen der				zum	
Bürgermei- stereien.	Gemeinden und einzelnen Ortschaften.	Gemeinden.	Bürgermei- stereien.	Kreis	Bürgermei- sterei oder Amt
STROMBERG.	Transport 582	2427	18958	SIMMERN.	STROMBERG.
	Audis Hof 18				
	Villenbacherh. 13				
	Ziegelhütte 8				
	Steinmühle 13				
	Junken M. 8				
	Layenkaut 12				
	Wittigs Hamm. 5	659			
	33. Warmstroth	159			
	34. Walderbach	39	3284		
WALDAL- GESHEIM.	35. Dorsheim	207		WALDALGES- HEIM.	
	36. Genheim	210			
	37. Münster 331				
	Ober Troll M. 7				
	Unter Trollm. 6	344			
	38. Rummelsheim 355				
	3 Layer Höfe 18				
	Layer Mühle 4				
	Layer Schloss 43	420			
	39. Sarmsheim 257				
	Sarmsheim. M. 7				
Fahrhäuschen (Fähre an der Nahe) 7	271				
40. Waldalges- heim 618					
Paule Hütte (Wolfskreisers Häuschen) 9	627				
41. Weiler 615					
Latus 615		2079	22242		

Bestandtheile nach der jetzigen Eintheilung.		Seelenzahl der		Gehörte nach der früheren Eintheilung	
Namen der				zum	
Bürgermei- stereien.	Gemeinden und einzelnen Ortschaften.	Gemeinden.	Bürgermei- stereien.	Kreis	Bürgermei- sterei oder Amt
	Transport 615	2079	22242		
WALDALGES- HEIM.	Heilige Kreuz (Waldschüt- zenhaus) 6			SIMMERN.	WALDALGES HEIM.
	Sauperch desg. 6				
	Jägerhaus id. 13				
	Laushütte id. 5				
	Rupertsberg (zerstörtes Non- nenkloster gegen Bingu über 4	649	2728		
S. WALLHAU- SEN.	42. Wallhausen 748			.....	WALLHAUS
	Untere Mühle 9				
	Neumühle 9				
	Wiesen M. 11	777			
	43. Allenfeld	132			
	44 Argenschwang				
	271				
	Brosius M. 9				
	Barthelmis M. 11	291			
	45. Dalberg 163				
	Obermühle 7				
	Unter Mühle 9	179			
	46 Münchwald 72				
	Strudhof 9				
	Rothmühle 4				
	Dalenborn M. 5				
	Altgrub Wald- hütte 16	106			
	47. Sommerloch	179			
	48. Spabrücken				
	394				
	Latus 394	1664	24970		



Bestandtheile nach der jetzigen Eintheilung.		Seelenzahl der		Gehörte nach der früheren Eintheilung	
Namen der		Gemeinden.	Bürgermeistereien.	Kreis	Bürgermeisterei oder Amt.
WALLHAUSEN	Transport	394	1664	24970	SIMMERN.
	Gräffenbach (Eisensehmelz)	56			
	Reichenbachhof	19			
	Eselsbruch (Waldhütte)	8			
	Eschbruchhof	34			
	Oberhnb Hof	27			
	Unterhub Hof	13			
	Pfeffermühle	7			
	49. Spall				
	50. Windesheim				
9. WINDESHEIM.		659	151	2373	WINDESHEIM.
	Bannmühle	8			
	Setzling M.	10			
	Russer M.	8			
	(Hanfreibe und Lohmühle)				
	51. Hergenfeld				
	52. Schweppenhausen	368			
	Anmühle	7			
	Stumpfen M.	8			
	Bannmühle	7			
Akva	9				
Oehl	8				
Strunken M.	3				
Wehrfritzer M.	9				
419					
53. Waldlaubersheim	550				
Akvamühle	7	557			
54. Waldhilbersheim	459				
Latus	459	1904	27343		

Bestandtheile nach der jetzigen Eintheilung.		Seelenzahl der		Gehörte nach der frühern Eintheilung	
Namen der				zum	
Bürgermei- stereien.	Gemeinden und einzelnen Ortschaften.	Gemeinden.	Bürgermei- stereien.	Kreis	Bürgermei- sterei oder Amt
WINDESHEIM.	Transport 459	1904	27343	SIMMERN.	WINDESHEIM.
	Ziegelhütte 5				
	Stumpfen M. 2				
	Ackermühle 10				
	Weinsheimer Mühle 5	481	2385		
10. KIRN.	55. Kirn 1442				KIRN.
	Kyrburg Schloss				
	kleine Mühle 16				
	große — 11				
	Litzenburgers Mühle 8				
	Hombrucker Oehlmühle 7				
	Papier — 11				
	Alaunhütte 4				
	Schäferey (Wirthshans) 7	1506			
	56. Callenfels	1884			
	57. Dhaun 133				
	Carlshof 14	147			
	58. Hahnebach 144				
	Schmitten M. 8				
	Stilzen M. 7				
	Muths M. 13	172			
	59. Heinzeberg	50			
	60. Hennweiler	580			
	61. Hochstetten 181				
	St. Johannes- berg 44	225			
	62. Oberhausen 304				
	Wartenstein Schloss 16				
	Latus 320	2764	29728		



Bestandtheile nach der jetzigen Eintheilung.		Seelenzahl der		Gehörte nach der frühern Eintheilung zum	
Namen der					
Bürgermeistereien.	Gemeinden und einzelnen Ortschaften.	Gemeinden.	Bürgermeistereien.	Kreis	Bürgermeisterei oder Amt
KIRN. II. MONZINGEN.	Transport 320	2764	29728	SIMMERN.	KIRN. MONZINGEN.
	Einerhof 10	330	3094		
	63. Auen	187			
	64. Brauweiler	94			
	65. Horbach	56			
	66. Langenthal 101				
	Kleemühle 10				
	Langenthaler Mühle 6	117			
	67. Martenstein				
		137			
	Martinst. M. 15	152			
	68. Monzingen 927				
	Stadtmühle 5				
	Nah — 13	945			
	69. Nusbaum	238			
	70. Seesbach	422			
	71. Simmern unter Dhaun 491				
Bergmühle 7					
Brücken — 6					
Hain — 8					
Eisenhammer 9	521				
72. weiler 552					
Gonrader Hof 24	576				
73. weitersborn	154	3462			
74. Daubach	139				
75. Eckweiler 371					
4 isolirte Häuser auf dem Entenpfluß 24					
Latus 395	139	36284		WINTERBURG	

Bestandtheile nach der jetzigen Eintheilung.		Seelenzahl der		Gehörte nach der früheren Eintheilung	
Namen der				zum	
Bürgermei- stereien.	Gemeinden und einzelnen Ortschaften.	Gemeinden.	Bürgermei- stereien.	Kreis	Bürgermei- sterei oder Amt
WINTERBURG	Transport 395	139	36284	SIMMERN.	WINTERRURG
	3 isol. Häus. a. der Trift im Walde 21				
	1 desgl. auf Kie- selbach im Wald. 6	422			
	76. <i>Ippenschied</i>	161			
	77. <i>Pferdsfeld</i> 553				
	Ziegelhütte am Entenpühl 9				
	2 Mahlmühlen in Hoxel 16	578			
	78. <i>Rehbach</i>	160			
	79 <i>winterbach</i> 236				
	1 isolirtes Haus auf dem Kuh- pferch 7				
	2 desgl. an der Tiefenbacher Strafse 1	259			
	80 <i>winterburg</i> 256				
	1 Schlofs auf dem Berge 11				
	die Mahlmühle im Orte 6				
die Mühle unter dem Orte 9					
die Lohmühle am Zwiebelberg	282				
81. <i>Burgsponheim</i> 193					
Burgsponhei- mer Mühle 8	201				
82. <i>Gebroth</i>	182	2384			
<b>TOTAL</b>		—	38668		



Bestandtheile nach der jetzigen Eintheilung.		Seelenzahl der		Gehörte nach der früheren Eintheilung	
Namen der				zum	
Bürgermei- stereien.	Gemeinden und einzelnen Ortschaften.	Gemeinden.	Bürgermei- stereien.	Kreis	Bürgermei- sterei oder Amt
1. ZELL.	1. <i>Zell</i> 1307 Melchiors M. 4 Himmeroder M. 10 Mützen M. 5 Hansen M. 1 Freisen M. 2 Schiffmanns M. 3 Matheisen M. 2	1334	—	COBLENZ.	ZELL.
	2. <i>Merl</i> 823 Otten Mühle 5 Loh — 2 Conrads — 6 Kömmets M. 2 Ilgen M. (un- wohnt) Dreyherrn M. (unbew.) Kleins M. (unb.)	838			
	3. <i>Briedel</i> 813 Goldschmidts- Mühle 5 Schnems — 7 Schmitz — 2 Lohmühle (unb.)	827			
	4. <i>Bullay</i> 200 Arenz Mont- ges Mühle 6	206			
	5. <i>Neef</i> 272 Neefter M. 7	279			
	6. <i>Kaimbt</i> 473 Marienbergshof 14	487			
	7. <i>Alf</i> 653 Feidenmühle 9	662		•••••	ELLER.
	Latus —	4633			

Bestandtheile nach der jetzigen Eintheilung.		Seelenzahl der		Gehörte nach der frühern Eintheilung zum			
Namen der							
Bürgermeistereien.	Gemeinden und einzelnen Ortschaften.	Gemeinden.	Bürgermeistereien.	Kreis	Bürgermeisterei oder Amt		
ZELL.	Transport —	4633	—	COBLENZ. SIMMERN.	ELLER. BLANKENRA ENKIRCH.		
	8. <i>Aldegund</i>	375					
	9. <i>Tellig</i>	119					
	10. <i>Pünderich</i> 485						
	Kloster M. 3						
	Neumühle 5						
	Schömbges M. 6						
	Ahrings M. 10						
	Schollmunderhof 5	514	5641				
	2. TRARBACH.	11. <i>Trarbach</i> 1095					. . . . .
	Hödeshof 6						
	Stadthof 7						
	1te Mühle 10						
	Vogtenmühlo 7						
	2te Mühle 7						
	Schweckert od. oberste M. 12	1144					
	12. <i>Starkenburg</i>	211					
	13. <i>Traben</i>	1015					
	14. <i>Enkirch</i> 1672			. . . . .	ENKIRCH.		
	Dorf-mühle 7	1679					
	15. <i>Burg</i> 289						
	Schneidmühle 12	301	4350				
3. SOHREN.	16. <i>Sohren</i> 655					. . . . .	SOHREN.
	Sohrener M. 8						
	Krebsen M. 6						
	Klippels M. 6	675					
	17. <i>Alllay</i> 522						
	Linken Mühle 5						
	Ochsen — 5						
	Josten — 5	537					
	18. <i>Bärenbach</i>	295					
	19. <i>Belg</i> 254						
	Latus 254	1507	9991				



Bestandtheile nach der jetzigen Eintheilung.		Seelenzahl der		Gehörte nach der früheren Eintheilung	
Namen der				zum	
Bürgermei- stereien.	Gemeinden und einzelnen Ortschaften.	Gemeinden.	Bürgermei- stereien.	Kreis	Bürgermei- sterei oder Amt
SOHREN.	Transport 254	1507	999 <sup>1</sup>	SIMMERN.	SOHREN.
	Belger Mühle 8	262			
	20. Büchenbeuren	254			
	21. Lanzenhausen	227			
	22. Niedersohren 157				
	Niedersöhrener Hof 15	172			
	23. Niederweiler	264			
	24. Wahlenau	147			
	25. Wuerg	184			
	26. Irmenach	380			
	27. Beuren	323			
	28. Hirschfeld	215			
	29. Lötzbeuren 508				
	Marienheller Mühle 2	510			
	30. Ravensbeuren	270			
	31. Hahn	222			
	32. Rödelhausen	214	315 <sup>1</sup>		
	33. Senheim	64 <sup>1</sup>			
	34. Blankerath	301			
	35. Haserich	191			
36. Hessweiler	147				
37. Löffelscheid 303					
Schloss Balde- neck 2					
Schops Mühle 2	307				
38. Mastershau- sen 534					
Weinems M. 8					
Latus 142		1587	1514 <sup>2</sup>	COBLENZ.	BLANKENR. BEILSTEIN. BLANKENR. CASTELLAUN. BLANKENR.

Bestandtheile nach der jetzigen Eintheilung.		Seelenzahl der		Gehörte nach der frühern Eintheilung	
Namen der				zum	
Bürgermeistereien.	Gemeinden und einzelnen Ortschaften.	Gemeinden.	Bürgermeistereien.	Kreis	Bürgermeistereien oder Amt
SENHEIM.	Transport 142	1587	15142	COBLENZ.	BLANKEN
	Weyn Mühle 5	551			
	Bucherbaure M. 4				
	39. Panzweiler 134				
	Jackelsmühle 8				
	Rambos — 1	143			
	40. Peterswald 483				
	Steinesmühle 7				
	Bauer — 3	493			
	41. Reidenhausen	179			
	42. Schauern et Walldhausen (1 Gemeinde)	266			
	43. Sosberg 186	94			
	Schnors M. 3	189			
	44. Beilstein	274			
	45. Briedern	211			
	46. Grenderich				
		397			
	Mainzmühle 5	402			
	47. Mesenich	311			
	48. Senholz 33				
Forsthöfe 42					
Jacobsmühle 5					
Weidmühle 9	89				
49. Mittelstrim- mig 476					
Heinzenmühle 6					
Wayenmühle 5					
desgleichen 4					
Vogtmühle 5	496				
Latus —	5255	15142		BEILSTEIN	



Bestandtheile nach der jetzigen Eintheilung.		Seelenzahl der		Gehörte nach der frühern Eintheilung	
Namen der				zum	
Bürgermeistereien.	Gemeinden und einzelnen Ortschaften.	Gemeinden.	Bürgermeistereien.	Kreis	Bürgermeisterei oder Amt
ENHEIM.	Transport —	5255	15142	COBLENZ.	BEILSTEIN.
	50. <i>Altstrimmig</i>				
	320				
	Röhrichs M. 6				
	Hölzemanns M. 6				
	Müllers M. 7	339			
	51. <i>Liesenich</i>	345			
	Hölzemanns M. 2				
	Mohr Mühle 7				
	Dresch — 9	363	5957		
<b>TOTAL</b>		<b>—</b>	<b>21099</b>		

Bestandtheile nach der jetzigen Eintheilung.		Seelenzahl der		Gehörte nach der frühern Eintheilung zum	
Namen der					
Bürgermeistereien.	Gemeinden und einzelnen Ortschaften.	Gemeinden.	Bürgermeistereien.	Kreis	Bürgermeisterei oder Amt
I. MAYEN.	1. <i>Mayen</i> 2635		—	COBLENZ.	MAYEN.
	Lohmühle				
	Papiermühle 6				
	Walk — 6				
	Weisgerber M. "				
	Geisheck Hof 5				
	Geisbusch H. 13				
	Hansnmühle 12				
	Königs — 10				
	Kurfürsten M. 10				
	Oehlmühle 7				
	Triana — 8	2712			
	2. <i>Monreal</i> 479				
	Augustmühle 8				
	Burghof Hof 12				
	Walkmühle 4				
	Mösch, Weil. 23				
	Schäfereihof 9				
	Schnurrenhof 16	551			
	3. <i>Currenberg</i> 296				
	Nitz-Currenb. 23	319			
	4. <i>Cottenheim</i> 609				
	Cottenh. M. 11	620			
	5. <i>Hausen</i> 102				
	Betzing, Weil. 52	154			
	6. <i>Reudelsterz</i> 152				
	Laux Hof 6	158			
	7. <i>Allenz</i> 176				
	Berresheim,				
	Weiler 87				
	Wüsterathhof 14				
	Spurzemhof abg.	277			
	Latus —	4791	—		



Bestandtheile nach der jetzigen Eintheilung.		Seelenzahl der		Gehörte nach der frühern Eintheilung	
Namen der				zum	
Bürgermei- stereien.	Gemeinden und einzelnen Ortschaften.	Gemeinden.	Bürgermei- stereien.	Kreis	Bürgermei- sterei oder Amt
MAYEN.	Transport —	479 <sup>1</sup>	—	BONN.	VIRNEBURG.
	8. <i>Weiler</i> Niederelz, Weil. Weilmühle	362			
	9. <i>Bermel</i> Klickersmühle Hainenhof Fensterseiferhof	136			
	10. <i>Hirten</i>	98			
	11. <i>Luxem</i>	151			
	12. <i>Anschau</i> Mimbach, Weil. Ditscheid, — Ditscheider M.	285			
	13. <i>Nachtsheim</i> Nachtsh. M.	266			
	14. <i>Boos</i> Booser Mühle	309			
	15. <i>Lind</i> 74 Bauersmühle 8 Nitz — 8	90			
	16. <i>Muenk</i> 167 Muenker M. "	167			
	17. <i>Kehrig</i> 403 Kehriger M. 4	407	7062	COBLENZ.	MERTLOCH.
St. JOHANN.	18. <i>St. Johann</i> 186 Nitzweiler 28 BüresheimSchloss und 2 Mühlen 18	232			St. JOHANN.
	19. <i>Bell</i>	554			
	20. <i>Eltzingen</i>	547			
	Latus —	1333	7062		

Bestandtheile nach der jetzigen Eintheilung.		Seelenzahl der		Gebörte nach der frühern Eintheilung	
Namen der				zum	
Bürgermei- stereien.	Gemeinden und einzelnen Ortschaften.	Gemeinden.	Bürgermei- stereien.	Kreis	Bürgermei- sterei od Amt
St. JOHANN.	Transport —	1333	7062	COBLENZ.	St. JOHANN
	21. <i>Kirchesch</i>	226			
	22. <i>Obermendig</i>	921			
	23. <i>Niedermendig</i>	921			
	24. <i>Thür</i> 469				
	Frauenkirchen H, 6	475			
	25. <i>Waldesch</i>	158			
	26. <i>Rieden</i> 295				
	Volkesfeld 243				
	Langenbahn				
2 Höle 15					
Oberste Riede- ner Mühle 5					
Unterste Rie- dener M. 11	569	4583	COBLENZ.	BURGBROH	
3. BURGBROHL	27. <i>Kell</i>				
	Püntermühle				
	Pünterhof				
	Krayer Mühle				
	Geishügel Hof				
	Tönnissteiner M.				
	— Kloster				
	— Brunnen				
	Kalkofenhütte	392			
	28. <i>Wassenach</i>				
	Wassenacher M.	379			
	29. <i>Burgbrohl</i>				
	Trossmühle				
	Neu —	254			
	30. <i>Nieder- und Oberweiler</i> (vormal. Probst.)				
	Beuner Hof	252			
	Latus —	1277	11645		



Bestandtheile nach der jetzigen Eintheilung.		Seelenzahl der		Gehörte nach der früheren Eintheilung zum	
Namen der		Gemeinden.	Bürgermei- stereien.	Kreis	Bürgermei- sterei oder Amt.
Bürgermei- stereien.	Gemeinden und einzelnen Ortschaften.				
BURGBROHL.	Transport —	1277	11645		
	31. Oberlützingen	137		COBLENZ.	BURGBROHL.
	32. Niederlützingen				
	Netzer Mühle				
	Schweppenburg (Burg)				
	Schweppenburger Mühle				
	Schweppenburger Trosfmühle				
	Orbachs Mühle				
	Spiesges Hof	406			
	33. Wehr			BONN.	WEHR.
Steinberg Hof	247				
34. Gleys					
Abtey Laach	185				
35(von Oberzissen)					
Brenck et Gal- lenberg Weil.					
Brenker Oehlm. Fuchshöll Hof	218	2470			
4. ANDERNACH	36. Andernach			COBLENZ.	ANDERNACH.
	2312				
	Bauchmühle 8				
	St. Thomas Le- derfabrik 17				
	Oehlmühle 8				
	Hackenmühle 7				
	Nette, 1 Hof und 2 Mühl. 27	2379			
	37. Eich 397				
	Kray Hof 16	413			
	Latus —	2792	14115		

Bestandtheile nach der jetzigen Eintheilung.		Seelenzahl der		Gebörte nach der frühern Eintheilung zum		
Namen der		Gemeinden.	Bürgermei- stereien.	Kreis	Bürgermei- sterei oder Amt	
Bürgermei- stereien.	Gemeinden und einzelnen Ortschaften.					
ANDERNACH.	Transport —	2792	14115	COBLENZ.	ANDERNACH	
	38 <i>Miesenheim</i> 581	590				
	Netter Hammer 9					
	39. <i>Namedy</i> 339					
	Fornig, Weil. 21					
	Haidenhof 5					
	Kopshof 6					
	Alkerhof 12					
	Hüttenhof 6					
	Krummeswerth (Rheininsel u. Mühle 3					392
	40. <i>Nickenich</i>					778
	41. <i>Saffig</i> 469	479				SAFFIG.
	Herbstmühle 4					
	Rausch — 6					
	42. <i>Kruft</i> 986	1018				
	Bahner Höfe 12					
	Walkmühle 9					
	Lochs — 8					
	Oehl — 3					
	43. <i>Plaidt</i> 508	524				
Kelterhaus (Hof u. altes Schloss Wernerseck)						
Pommerhof 5						
Noldens Papier- mühle 5						
Oberstmühle 6						
44. <i>Kretz</i> 88	101	6674				
Geisemühle 9						
Kratzer — 4						
Latus —	20789					



Bestandtheile nach der jetzigen Eintheilung.		Seelenzahl der		Gehörte nach der frühern Eintheilung	
Namen der				zum	
Bürgermeistereien.	Gemeinden und einzelnen Ortschaften.	Gemeinden.	Bürgermeistereien.	Kreis	Bürgermeisterei oder Amt
	Transport —	—	20789		
MÜNSTER-MAYFELD.	45. Münstermayfeld et Sevenich 1282			CORLENZ.	MÜNSTER-MAYFELD.
	Kalschhof 9	1291			
	46. Wirschem 208				
	Neuhof 11				
	Rotherhof 7				
	Oesterhof 8				
	Kässhof 6				
	Bendershof 7				
	Crühlhof 7				
	Eltz Schloss 12				
	Eltzer Mühle 9	275			
	47. Girschenach 133				
	Girschenacher Mühle 7	140			
	48. Kalt 169				
	Heidger M. 10				
	Windhausen Hof 10	189			
	49. Keldung 149				
	50. Küttig 136				
	Kleeberg Hof 14				
	Nothe Mühl 5	355			
	51. Lasserg 179				
	Bischoffstein, altes Schloss 6	185			
	52. Metternich mit 18 Mühlen				
	Schrompenmühlen genannt	270			
	Latus —	2654	20789		

Bestandtheile nach der jetzigen Eintheilung.		Seelenzahl der		Gehörte nach der frühern Eintheilung	
Namen der				zum	
Bürgermeistereien.	Gemeinden und einzelnen Ortschaften.	Gemeinden.	Bürgermeistereien.	Kreis	Bürgermeisterei oder Amt
MÜNSTER-MAYFELD.	Transport —	2654	20789	COBLENZ.	MÜNSTER-MAYFELD
	53. <i>Moerz</i>	110			
	54. <i>Pillig</i> 356				
	Töffelmühle 9				
	Schweizer M. unbewohnt	365			
	55. <i>Gondorf</i>				
	die Höfe Tilch, Scheidt et Weiden				
	Leyersche M. Mittlere Mühle				
	Oberste Mühle » Keberbacher M. » Neumühle »	238			
	56. <i>Catenes</i> nebst 9 Mühlen ohne Namen	192			
57. <i>Hatzenport</i>					
Betzem Hof 5 Mühlen in der Schrumperbach	438				
58. <i>Lehmen</i>					
die Lehmer Höfe, (Weiler) Fissemmühle	460				
59. <i>Loef</i>					
Kerges Hof Schäferei Hof Pantaleons Hof	410				
60. <i>Moselsürsch</i>	182	5049			
61. <i>Polch</i> IIII6					
Kaan, Weil. 67					
6. POLCH.	Latus 1183	—	25838		POLCH.



Bestandtheile nach der jetzigen Eintheilung.		Seelenzahl der		Gehörte nach der frühern Eintheilung	
Namen der				zum	
Bürgermeistereien.	Gemeinden und einzelnen Ortschaften.	Gemeinden.	Bürgermeistereien.	Kreis	Bürgermeisterei oder Amt
POLCH.	Transport 1183	—	25838	COBLENZ.	POLCH.
	Nettesürsch Hof 16				
	Ruitsch, Weiler 98				
	Rnitscher M. 13				
	Döller Mühle 7				
	Kürben — 14				
	Nette — 10	1341			
	62. Ochtendung 887				
	Fresser Hof 15				
	Langwies M. 5				
	Lohmühle 7				
	Nettermühle — 8				
	Schummerichs Mühle 7				
	Wasserschiefs-Mühle 8				
	Emminghof 11				
	Neumühle 4				
	Walldorf Höfe 31	980			
	63. Lonnig 181				
	Lonniger M. 5	186			
	64. Welling	245			
65. Kerben 74					
Minkelfeld Höfe 28	102				
66. Trimbs	178				
67. Mertloch 567					
Cönzer Hof 7					
Brückenmühle 8	582				
68. Dreckenach	136				
69. Eunig	103				
70. Gappenschach 241					
Gänsmühle 8					
Mehl — 10					
Latus 259	3853.	25838		.....	MERTLOCH.

Bestandtheile nach der jetzigen Eintheilung.		Seelenzahl der		Gehörte nach der frühern Eintheilung	
Namen der				zum	
Bürgermeistereien.	Gemeinden und einzelnen Ortschaften.	Gemeinden.	Bürgermeistereien.	Kreis	Bürgermeisterei oder Amt
POLCH.	Transport	259	3853	25838	MERTLOCH
	Neumühle	5	268	CORLENZ.	
	Schleif	4			
	71. Gering	140	146		
	Geringer M.	6			
	72. Rüber		216		
	73. Collig	250			
	Colliger Mahlmühle	10	266		
	Collig. Oelm.	6			
	74. Näänheim		322		
TOTAL		—	30909		



Bestandtheile nach der jetzigen Eintheilung.		Seelenzahl der		Gehörte nach der früheren Eintheilung	
Namen der				zum	
Bürgermeistereien.	Gemeinden und einzelnen Ortschaften.	Gemeinden.	Bürgermeistereien.	Kreis	Bürgermeisterei oder Amt.
I. COCHEM.	I. <i>Cochem</i>			COBLENZ.	COCHEM.
	Weisgerbers M.				
	Werlingsmühle				
	Walkmühle				
	kleine Lohmühle				
	Sittels Mühle				
	Gräven —				
	Loh —				
	Bachs —				
	Kolbs —				
	Stadt —				
	Fischers —				
	Jörges —				
	Jacobs —				
	Theisen —				
	Berens —				
	Kaspars —				
	Cochems —				
	Neu —				
	Löscher Hof	1819			
	2. <i>Dohr</i>				
	Dohrenmühle	182			
	3. <i>Nieder-Ernst</i>				
	et <i>Ober-Ernst</i>	260			
	4. <i>Faid</i>	241			
	5. <i>Greimersburg</i>				
	Braunschaidels				
	Mühle				
	Gerhards —				
	Göbels —				
	Oster —				
	Gilles —				
	Beerens —				
	Latus —	2502			

Bestandtheile nach der jetzigen Eintheilung.		Seelenzahl der		Gehörte nach der frühern Eintheilung zum				
Namen der								
Bürgermeistereien.	Gemeinden und einzelnen Ortschaften.	Gemeinden.	Bürgermeistereien.	Kreis	Bürgermeisterei oder Amt			
COCHEM.	Transport —	2502	—	COBLENZ.	COCHEM.			
	Oberbeereus M.	225						
	Klafs Mühle							
	Ternes —							
	Christians —							
	Farrendey Hof							
	2. POMMERN.	6. <i>Sehl</i>	171			2898	.....	POMMERN.
		Schler Hof						
		Ebernaoh						
		7. <i>Pommern</i>	383					
Wollmühle								
Ober —								
Unter —								
8. <i>Clotten</i>		824						
Hay Mühle								
Laubachs Mühle								
2te Hay —								
Balthasars —								
Gypsmühle Trotz- mühle genannt								
Stielshausen Hof	185							
Neidhof								
Saumethof								
9. <i>Kail</i>	134							
10. <i>Prieden</i>	282	1808						
11. <i>wirfus</i>								
4 Mühlen								
Aunischhof	398		.....	ELLER.				
3. ELLER.					12. <i>Eller</i>			
Untere Mühle								
Mittlere —								
Obere —								
	Latus —	398	4706					



Bestandtheile nach der jetzigen Eintheilung.		Seelenzahl der		Gehörte nach der früheren Eintheilung zum					
Namen der		Gemeinden.	Bürgermei- stereien.	Kreis	Bürgermei- sterei oder Amt				
Bürgermei- stereien.	Gemeinden und einzelnen Ortschaften.								
ELLER.	Transport —	398	4706	COBLENZ.	ELLER.				
	13. <i>Bremm</i>	527							
	14. <i>Ediger Lehmen, 2 Höfe</i>	644							
	15. <i>Ellenz et Pol- tersdorf</i>	545							
	16. <i>Nehren</i>	151							
	KAISERS- ESCH.	17. <i>Kaisersesch Neumühle Leyische Mühle</i>				551	2265	.....	KAISERESCH.
		18. <i>Brachtendorf</i>				83			
		19. <i>Calenborn Calenb. Mühle</i>				166			
		20. <i>Düngenheim Lehnholz Hof Düngenheim. M.</i>				487			
		21. <i>Eppenber</i>				146			
		22. <i>Eulgem Eulgemer M.</i>				109			
		23. <i>Gamlen Gamler Mühle</i>				304			
		24. <i>Hambuch Hambucher M. Oelmühle</i>				310			
25. <i>Hauroth</i>		156							
26. <i>Illrich 2 Cabelocherhofe</i>		333							
27. <i>Kaiffenheim Kaiffenheim. M.</i>		322							
28. <i>Landkern Neuhof Esperhof</i>		238							
Latus —		3205	6971						

Bestandtheile nach der jetzigen Eintheilung.		Seelenzahl der		Gehörte nach der frühern Eintheilung zum			
Namen der		Gemeinden.	Bürgermeistereien.	Kreis	Bürgermeisterei oder Amt		
Bürgermeistereien.	Gemeinden und einzelnen Ortschaften.						
KAISERSESCH.	Transport —	3205	6971	COBLENZ.	KAISERSESCH.		
	29. <i>Laubach</i> 2 Marthenthaler Höfe Marthenth. M.	192					
	30. <i>Masburg</i> Masburger M. Layische Mühle	440					
	31. <i>Müllenbach</i> Müllenbacher M. Kaulenmühle	392					
	32. <i>Urmersbach</i> Schüverackerhof Urmersb. Mühle	175					
	33. <i>Zettingen</i>	109	4513				
	5. CARDEN.	34. <i>Carden</i> Windhausenhof Klückerthof Obere Mühle Untere —	415			.....	CARDEN.
		35. <i>Binningen</i> Elzer Höfe Birsching Hof Rosenthalhof Rosenthaler M.	322				
		36. <i>Brohl</i> Neumühle Klein — Knoblochs M.	360				
		37. <i>Dünfus</i> Weihermühle	126				
	Latus —	1223	11484				



Bestandtheile nach der jetzigen Eintheilung.		Seelenzahl der		Gehörte nach der frühern Eintheilung	
Namen der				zum	
Bürgermeistereien.	Gemeinden und einzelnen Ortschaften.	Gemeinden.	Bürgermeistereien.	Kreis	Bürgermeisterei oder Amt
CARDEN.	Transport —	1223	11484	COBLENZ.	CARDEN.
	38. Forst Pfaffenhausen, Weiler Molziger Höfe Forsternmühle	158			
	39. Moendenich Weilerhof	99			
	40. Moselkern Ringelsteinhof Kauerhof Tholeisthof	534			
	41. Mueden Müdener Berghof Lüttermühle	435			
6. TREIS.	42. Roes Röser Mühle Schwanenkirchhof und Kirche Pymont Hof Pymont Schloss	196	2645		MÜNSTER-MAYFELD.
	43. Treis Reurerhof Gotteshauserhof Hondshäuserhof Knöppelmühle Nefenmühle Nenhof Oberste Mühle	1023			TREIS.
	44. Bruttig	446			BEILSTEIN.
	45. Cond Schafstalerhof Schüverackerhof	308			
	Latus —		1777	14129	

Bestandtheile nach der jetzigen Eintheilung.		Seelenzahl der		Gehörte nach der frühern Eintheilung		
Namen der				zum		
Bürgermeistereien.	Gemeinden und einzelnen Ortschaften.	Gemeinden.	Bürgermeistereien.	Kreis	Bürgermeistereien oder Amt	
TREIS.	Transport —	1777	14129	COBLENZ.	BEILSTEIN.	
	46. Fankel					
	Engelporthof u. Mühle (vorm. Frauenabtey)	284				
	Kesselhof					
	47. Valwig					
	Höntgeshof					
	Pfalzerhof					
	Testerhof					
	Valwiger Berg-hof	249				
	48. Mörsdorf					
	Eichenwäldches					
	Mühle					
Ketzmühle						
Kirchenmühle						
Schrobels —						
Hammelberger Mühle						
Steins —	688					
49. Lahr.	180		COBLENZ.	GÖDENROTH.		
Lahrmühle	6	186				
50. Lieg	320					
Liegermühle	9	329				
51. Lütz	223					
Lützer Mühle	7					
Pfeffer —	3					
Oehl —	7	240				
52. Zilshausen	271					
Petershausenhof	3	274				
Latus —	—	18156				TREIS.



Bestandtheile nach der jetzigen Eintheilung.		Seelenzahl der		Gehörte nach der frühern Eintheilung	
Namen der				zum	
Bürgermeistereien.	Gemeinden und einzelnen Ortschaften.	Gemeinden.	Bürgermeistereien.	Kreis	Bürgermeisterei oder Amt
LUTZERATH	Transport —	—	18156	CORLENZ.	LUTZERATH.
	53. Lutzerath et Driesch				
	Lutzerather M. Rauen Mühle	780			
	54. Bertrich et Kennfus				
	Kennfusser M. Stefes Mühle	407			
	55. Beuren				
	Beurener M.	259			
	56. Büchel				
	Görgweiler et Morschweiler				
	Bücheler Mühle	365			
	57. Filz		79		
	58. Gewenich				
	Gewenicher M.	198			
	59. Gillenbeuren				
Gillenbeurer M.	152				
60. Schmitt		89			
61. Urschmitt et Kliding					
Urschmitter M.	336				
62. Weiler		182			
63. Wollmerath		125			
64. Uelmen					
Pützfelderhof					
Höchster —					
Gerharzrotherhof					
Jägerhaus					
Zirwes Mühle					
Latus —	2972	18156		BONN.	ULMEN.

Bestandtheile nach der jetzigen Eintheilung.		Seelenzahl der		Gehörte nach der früheren Eintheilung	
Namen der				zum	
Bürgermei- stereien.	Gemeinden und einzelnen Ortschaften.	Gemeinden.	Bürgermei- stereien.	Kreis	Bürgermei- sterei oder Amt
LUTERATH.	Transport —	2972	18156	BONN.	ULMEN.
	Meiserich, Weil.				
	Fülmühle	801			
	Fnrth	360			
	65. <i>Alfen</i>				
66. <i>Auderath</i>					
	Auderather M.	165			
	Caltenbornerhof				
69. <i>Wagenhausen</i>		67	4365		
	<i>TOTAL</i>	—	22521		



Bestandtheile nach der jetzigen Eintheilung.		Seelenzahl der		Gehörte nach der früheren Eintheilung								
Namen der				zum								
Bürgermeistereien.	Gemeinden und einzelnen Ortschaften.	Gemeinden.	Bürgermeistereien.	Kreis	Bürgermeisterei oder Amt.							
1. AHRWEILER	1. <i>Ahrweiler</i> 2079	2625		BONN.	AHRWEILER.							
	Bachem 225											
	Wallporzheim 267											
	Marienthal 39											
	Calvarienberg 7											
	Kloster 7											
	Altenwegshof 8											
	2. <i>Wadenheim</i> 420					943		.....	RINGEN.			
	Beul 263											
	Hemmesseu 253											
	Landmühle 7											
	3. <i>Heimersheim</i> 626									1068		.....
Heppingen 222												
Ehlingen 164												
Green 56												
4. <i>Gimmingen</i> 154	4913		.....	GELSDORF.								
5. <i>Kirchdaun</i> 123												
6. <i>Gelsdorf</i> 588												
7. <i>Eckendorf</i> 250												
8. <i>Vettelhoven</i> 187												
9. <i>Holzweiler</i> 149					369		.....	MAYSCHOSS.				
Oberesch 91												
Niederesch 108												
Altheck 15												
Mönchesch 6												
10. <i>Calenborn</i> 210									432		.....	RINGEN.
11. <i>Ringen</i> 181												
Bolingen 188												
Beller 63												
12. <i>Lantershoven</i> 324	2360	4913										
Latus —												

Bestandtheile nach der jetzigen Eintheilung.		Seelenzahl der		Gehörte nach der früheren Eintheilung	
Namen der				zum	
Bürgermei- stereien.	Gemeinden und einzelnen Ortschaften.	Gemeinden.	Bürgermei- stereien.	Kreis	Bürgermei- sterei oder Amt
GELSDORF.	Transport —	2360	4913	BONN.	RINGEN. HEIMERSHEIM
	13. Carweiler	151			
	14. Nierendorf 179				
	Nierendorf 68				
	die Rischmühle 8	255			
	15. Bengen	272			
	16. Leymersdorf				
	Olverich 30				
	Niederich 267				
	Birresdorf 83				
Beetger Hof 4	674	3712			
3. REMAGEN.	17. Remagen 1193			.....	REMAGEN.
	Kripp 218				
	Appollinarisberg, vorm. Probstei 3				
	Calmuth 6				
	Orsbrück M. 13				
	Unkelbrück 2	1435			
	18. Bodendorf 379				
	Burg 3				
	Mahlmühle 4				
	Oehl — 2	388			
19. Oberwinter 543					
Bandorf 62					
Birgel 63					
Schmelze M. 4					
Mühleloch M. 5	677				
20. Rolandswerth					
Nonnenwerth 13	245				
	Latus —	2745	8625		



Bestandtheile nach der jetzigen Eintheilung.		Seelenzahl der		Gehörte nach der frühern Eintheilung zum	
Namen der					
Bürgermei- stereien.	Gemeinden und einzelnen Ortschaften.	Gemeinden.	Bürgermei- stereien.	Kreis	Bürgermei- sterei oder Amt
	Transport —	2745	8625		
REMAGEN.	21. Unkelbach 275 Oehlmühle 6 Schäfereimühle 4	285		BONN.	REMAGEN.
	22. Lohrsdorf 136 Köhlerhof 12	148		.....	HEIMERSHEIM
4. NIEDER- BREISIG.	23. Oedingen 24. Niederbreisig 781 Tempelhof 5	187	3365	COBLENZ.	NIEDERBREISIG.
	25. Oberbreisig 406 Rüddelberghof 8 Mönchsheid, 2 Höfe 15 Münchhof 3	432			
	26. Rheineck 113 Schloss Rhein. 10	123			
	27. Waldorf	622			
	28. Goennersdorf	274			
	29. Brohl	608	2845	.....	ANDERNACH.
5. SINZIG.	30. Sinzig 1382 Ahrenthal 10 Gudenhaus 14 Helenakloster 9 Balderbachs M. 5 Hellmühle 7 Stadtmühle 10	1437		BONN.	SINZIG.
	31. Westum 506 Beulerhof 7 Westumer M. 7	520			
	32. Loehndorf 594 Vehehof 11	605			
	Latus —	2562	14835		

Bestandtheile nach der jetzigen Eintheilung.		Seelenzahl der		Gehörte nach der frühern Eintheilung zum	
Namen der					
Bürgermeistereien.	Gemeinden und einzelnen Ortschaften.	Gemeinden.	Bürgermeistereien.	Kreis	Bürgermeisterei oder Amt
	Transport —	2562	14835		
SINZIG.	33. Coisdorf 228			BONN.	SINZIG.
	Hombüchel 14	249			
	Haarbachs M. 7	368	3179		
	34. Franken				
6 KÖNIGSFELD	35. Königsfeld 371			.....	KÖNIGSFELD.
	Leyerhof 5				
	Oehlmühle 4				
	Mahl — 8	745			
	Dedenbach 357				
	36. Niederdürenbach 126				
	Haim 188				
	Rodder 180				
	Lochmühle 8				
	Reichert's M. 5	407			
	OlbrückSchloss "				
	37 Oberdürenbach				
	82				
	Bueschhöff 58				
	Schelborn 83				
	Krummenthalh. 5	234			
	Stockhof 6				
	38. Ramersbach	215			
	39. Schalkenbach				
	237				
	Schirmhof 9	379			
	Vinx 133				
	40. Blasweiler 104				
	Beilstein 23	127		.....	VIRNEBURG.
	41 Nieder Heckenbach 80				
	Latus 80	2107	18014		



Bestandtheile nach der jetzigen Eintheilung.		Seelenzahl der		Gehörte nach der frühern Eintheilung	
Namen der				zum	
Bürgermeistereien.	Gemeinden und einzelnen Ortschaften.	Gemeinden.	Bürgermeistereien.	Kreis	Bürgermeisterei oder Amt.
KÖNIGSFELD.	Transport 80	2107	18014	BONN.	VIRNEBURG.
	Oberheckenbach 99				
	Kassel 114				
	Frohnrath 117				
	Watzel 65				
	Langhartherhöfe 14	489			
	42. Niederzissen	476			
	43. Oberzissen	340	3412		
	44. Altenahr 346				
	Altenburg 158				
Reimerzhofen 63	567				
45. Mayschoss	674				
46. Dernau	728				
47. Lach	44				
48. Rech	316				
49. Brück 207					
Pützfeld 124	331				
50. Creuzberg	326				
51. Berg 131					
Binzenbach 47					
Burgsahrhof 8					
Freisheim 102					
Hesseling 68					
Hürnig 22					
Kirchsahr 33					
Krehlingen 139					
Spring 10					
Tungenburg 2					
Vischel 30					
Vellen 38					
Weisserath 10					
Winnen 24	664	3650			
<b>TOTAL</b>	—	25076			

Bestandtheile nach der jetzigen Eintheilung.		Seelenzahl der		Gehörte nach der früheren Eintheilung	
Namen der				zum	
Bürgermei- stereien.	Gemeinden und einzelnen Ortschaften.	Gemeinden.	Bürgermei- stereien.	Kreis	Bürgermei- sterei oder Amt
<b>I. ADENAU.</b>	<b>1. Adenau</b> 1230			<b>BONN.</b>	<b>ADENAU.</b>
	Breidscheid 150				
	Cottenborn 120				
	Hörschbroich 260				
	Honnerath 28				
	Quiddelbach 278				
	Wimbach 211	2277			
	<b>2. Hersbach</b> 290				
	Halbacherhof 9				
	Hersbacher M. 6	305			
	<b>3. Insul</b> 220				
	Harscheid 82				
	Sirscheid 57	359			
	<b>4. Kaltenborn</b>	249			
	<b>5. Leimbach</b> 189				
	Bierenbachs M. 6				
	Gilgenbach 162				
	Adorfer Hof 8	365			
	<b>6. Nieder-Adenau</b>				
	204				
	Dumpelfeld 183				
	Hahnensteiner				
	Mühle 4				
	Lückenbach 49	440			
	<b>7. Reifferscheid</b>				
	344				
	Fuchshofen 54				
	Rodder 212				
	Mühlenwirfter				
	Hof 6	616			
	<b>8. Schuld</b> 298				
	<b>Latus 298</b>	4611			



Bestandtheile nach der jetzigen Eintheilung.		Seelenzahl der		Gehörte nach der früheren Eintheilung zum	
Namen der					
Bürgermei- stereien.	Gemeinden und einzelnen Ortschaften.	Gemeinden.	Bürgermei- stereien.	Kreis	Bürgermei- sterei oder Amt
ADENAU.	Transport 298	4611	—	BONN. .....	ADENAU. BRÜCK.
	Winnerath 102	400			
	9. Kesseling 325				
	Staffel 163				
	Weidenbach 185	673			
	10. Denn	250			
	11. Hönningen 368				
	Liers 189	557			
	12. Lind 270				
	Plittersdorf 60				
	Obliers 38				
	Laubachs M. 5				
Weesberghof 5	378	6869	AREMBERG.		
2 ANTWEILER	13. Aremberg 228				
	Schloss Aremb. 6	234			
	14. Antweiler	266			
	15. Dorsel 274				
	Dorseler M. 4				
	Stahlhütte 10	288			
	16. Hümmel 150				
	Blindert 30				
	Bröhlingen 43				
	Falkenberg 35				
	Heistert 31				
	Martel 55				
	Pittscheid 90	434			
	17. Wershofen 450				
	Armuths M. 6				
	Johanns M. 5				
	Dreisbachs M. 3				
	Eichenbach 37				
	Laufenbachhof 18				
	Latus 519	1222	6869		

Bestandtheile nach der jetzigen Eintheilung.		Seelenzahl der		Gehörte nach der frühern Eintheilung				
Namen der				zum				
Bürgermeistereien.	Gemeinden und einzelnen Ortschaften.	Gemeinden.	Bürgermeistereien.	Kreis	Bürgermeisterei oder Amt			
ANTWEILER.	Transport 519	1222	6869	BONN.	AREMBERG.			
	Masholderhof 15	653						
	Frobnhofen 22							
	Ohlenhart 97							
	18. <i>Barweiler</i> 357	940				.....	BARWEILER.	
	Bauler 100							
	Pompster 229							
	Pompster M. 6							
	Wiesenscheid 248							
	19. <i>Hoffeld</i> 209	480						
	Müsch 139							
	Müscher M. 3							
	Wirft 110							
	Kirmuthscheider Pastorat 10							
	Dreymüllerhof 9	674	3969			.....	KELLBERG.	
20. <i>Nohn</i> 361								
Nohner Mühle 8								
Dankerath 122								
Senscheid 106								
21. <i>Kellberg</i>	221	10838						
22. <i>Bongard</i>	137							
23. <i>Gellenberg</i>	88							
22. <i>Hünerbach</i>	60							
25. <i>Köttelbach</i>	114							
26. <i>Mosbruck</i> 52	140							
Zumried 51								
Uess 37								
27. <i>Rodenbach</i> 54	107							
Meisenthal 48								
Meisenthal M. 5								
Latus —					867	10838		



Bestandtheile nach der jetzigen Eintheilung.		Seelenzahl der		Gehörte nach der frühern Eintheilung		
Namen der				zum		
Bürgermeistereien.	Gemeinden und einzelnen Ortschaften.	Gemeinden.	Bürgermeistereien.	Kreis	Bürgermeisterei oder Amt	
KELLBERG.	Transport —	867	10838	BONN.	KELLBERG.	
	28. <i>Sassen</i>	76				
	29. <i>Zermüllen</i> 148					ULMEN.
	<i>Zermüller M.</i> 3	151				
	30. <i>Berenbach</i> 86					
	<i>Further M.</i> 9	95				
	31. <i>Gunderath</i>	60				
	32. <i>Hausen</i>	108				
	33. <i>Horperath</i>	78				
	34. <i>Kaperich</i> 93					
	<i>Theiserhof</i> 7					
	<i>Barzenhof</i> 6					
	<i>Kreuserhof</i> 5	III				
	35. <i>Koetrichen</i>	34		ADENAU. BARWEILER.		
	36. <i>Ursfeld</i>	243				
	37. <i>Müllenbach</i>	231				
	38. <i>Bodenbach</i> 177					
	<i>Borler</i> 94					
	<i>Hayerhof</i> 10	281				
	39. <i>Drees</i> 178					
	<i>Meuspath</i> 64					
	<i>Kribsbachhof</i> 20					
	<i>Nitz</i> 46					
	<i>Nitzer Mühle</i> 4	312				
	40. <i>Nurburg</i> 94					
	<i>Nurb. Pastorat</i> 5					
	<i>Broghausen</i> 42					
	<i>Brück</i> 117					
<i>Brücker M.</i> 5						
<i>Kirsbach</i> 122						
<i>Reimerath</i> 64						
<i>Welcherath</i> 159	608	3253				
Latus —	—	14093				

Bestandtheile nach der jetzigen Eintheilung.		Seelenzahl der		Gehörte nach der früheren Eintheilung	
Namen der				zum	
Bürgermei- stereien.	Gemeinden und einzelnen Ortschaften.	Gemeinden.	Bürgermei- stereien.	Kreis	Bürgermei- sterei oder Amt
4. VIRNEBURG	Transport 280	—	14093	BONN.	VIRNEBURG.
	41. Virneburg 250	—	—		
	Blumerath 9	259	—		
	42. Baar "	—	—		
	Büchel 31	—	—		
	Engeln 44	—	—		
	Nitzermühle 7	—	—		
	Mittelbaar 39	—	—		
	Wanderather Pfarre 3	—	—		
	Niederbaar 78	—	—		
	Freilingenhöfe 16	—	—		
	Oberbaar 94	312	—		
	43. Bereborn 98	—	—		
	Colverath 83	381	—		
	44. Herresbach 202	—	—		
	Döttingen 70	—	—		
	Eschbach 28	300	—		
	45. Langenfeld 261	—	—		
Netter Höfe 16	—	—			
St. Jodock M. 19	—	—			
Langscheid 63	—	—			
Arft 141	—	—			
Acht 123	—	—			
Niederwel- schenbach 73	—	—			
Oberwelschb. 47	743	—			
46. Lierstal 180	—	—			
Oberelz 138	318	—			
47. Mannebach	221	—			
48. Retterath 125	—	—			
Salcherath. H. 10	—	—			
Ahrbach 104	239	—			
Latus —	2573	14093			



Bestandtheile nach der jetzigen Eintheilung.		Seelenzahl der		Gehörte nach der früheren Eintheilung zum	
Namen der		Gemeinden.	Bürgermei- stereien.	Kreis	Bürgermei- sterei oder Amt.
Bürgermei- stereien.	Gemeinden und einzelnen Ortschaften.				
	Transport —	2573	14093		
VIRNEBURG.	49. <i>Siebenbach</i> 165 Jammelshofen 112	277	2850	BONN.	VIRNEBURG.
5 KEMPENICH.	50. <i>Kempenich</i> 554 Burgkempenich 3 Heidnerbof 11 Kempenicher Oehlmühle 7 Engeln 94	669			KEMPENICH.
	51. <i>Leimbach</i> 152 Lederbach 168 Lederb. M. 5	325			
	52. <i>Weibern</i> 375 Weiberer M. 8 Hausten 140 Morswiesen 61 Wabern 35	619			
	53. <i>Hannebach</i> 63 Wollscheid 56 Heulingshof 4 Spessart 200	323	1936		
	<b>TOTAL</b>	—	18879		

Bestandtheile nach der jetzigen Eintheilung.		Seelenzahl der		Gehörte nach der frühern Eintheilung	
Namen der		der		zum	
Bürgermei- stereien.	Gemeinden und einzelnen Ortschaften.	Gemeinden.	Bürgermei- stereien.	Kreis	Bürgermei- sterei oder Amt
1. LINZ.	1. <i>Linz</i> 1870		—	EHRENBREIT- STEIN.	LINZ.
	Stern- u. Max Friedhütte 33				
	Streckhammer 6				
	Rhonighof 10	1919			
	2. <i>Linzerhausen</i>	160			
	3. <i>Hergarten</i> 101				
	Noll 37				
	Ginsterbahn 26				
	Grendeshof 4	168			
	4. <i>Nothscheid</i> 139				
Hilkerscheid 52					
St. Catharin, Hof vorm. Klost. 13					
Rennenbergh. 13	217				
5. <i>Ohlenberg</i> 129					
Erl 33	162				
6. <i>Ockenfels</i>	299				
7. <i>Leubsdorf</i> 535					
Hesselnhöfe 23					
Krumscheidhof 10					
Wahlbach M. 8					
Ahriendorf 49	625				
8. <i>Dattenberg</i> 440	—				
Wallenhof 10					
Hähenhof 20					
Heeghof 18					
AlsauHüttenw. 9					
Rohnighof 2	499				
9. <i>Casbach</i> (Lin- zer Seits)	223	4272			
2. UNKEL.	10. <i>Unkel</i> 537				
	Latus 537	—	4272		



Bestandtheile nach der jetzigen Eintheilung.		Seelenzahl der		Gehörte nach der frühern Eintheilung	
Namen der				zum	
Bürgermeistereien.	Gemeinden und einzelnen Ortschaften.	Gemeinden.	Bürgermeistereien.	Kreis	Bürgermeisterei oder Amt
UNKEL.	Transport 537	—	4272	EHRENBREIT-STEIN.	LINZ.
	Ursbachmühle 5	542			
	11. Rheinbreit- bach 939				
	Marien- und Virnenberg 43				
	Poch- u. Schmelz- hütte	982			
	12. Scheuren	239			
	13. Erpel	748			
	14. Bruchhausen				
	258				
	Bachesehof 2	260			
	15. Casbach (Er- peler Seits)	58			
	16. Orsberg	135			
	17. Heister 143				
	Fitzhelthof 8	151	3115		
	18. Oberhammer- stein 145				
	Forsthof 12	157			
	19. Niederham- merstein	238			
20. Leutesdorf 1190					
Windhanshof 19					
Bachhof 12					
Bachmühle 14	1235				
21. Hoeninggen					
1100					
Abriendorf 176					
Sionhof 8					
Schafstallhof 22					
Latus 1306	1630	7387		.....	HAMMERSTEIN

Bestandtheile nach der jetzigen Eintheilung.		Seelenzahl der		Gehörte nach der frühern Eintheilung	
Namen der				zum	
Bürgermei- stereien.	Gemeinden und einzelnen Ortschaften.	Gemeinden.	Bürgermei- stereien.	Kreis	Bürgermei- sterei oder Amt
LEUTESDORF.	Transport 1306	1630	7387	EHRENREIT- STEIN.	HAMMERST.
	Hombornhof 6				
	Rheidebruchhof 7				
	Girgenrath 39				
	Ahrenfels Schl. 13	1371			
22. Rheinbrohl 985					
Lampethalhof 19					
Arienhellerhöfe 23					
Arienheller M. 6		1033	4034		
<b>TOTAL</b>		—	11421		



Bestandtheile nach der jetzigen Eintheilung.		Seelenzahl der		Gehörte nach der frühern Eintheilung	
Namen der				zum	
Bürgermeistereien.	Gemeinden und einzelnen Ortschaften.	Gemeinden.	Bürgermeistereien.	Kreis	Bürgermeisterei oder Amt
I. FLAMMERSFELD.	1. <i>Flammersfeld</i>	157		EHRENBREITSTEIN.	ALTENKIRCH.
	Huben	19	176		
	2. <i>Ahlbach</i>		53		
	3. <i>Eichen</i>	110			
	Gallershoben	40	150		
	4. <i>Roth</i>	44			
	Kafferoth	30			
	Hof Darbach	22			
	Hof Darscheid	8			
	Hof Düsternau	8			
	- Heckenhahn	13			
	Hof Kirl	6			
	- Ueberlehr	10	141		
	5. <i>Keescheid</i>	80			
	Püscheid	24			
	Hardt	8	112		
6. <i>Orfgen</i>	95				
Ziegenhahn	10				
Hahn	47				
Berg	58	210			
7. <i>Reiferscheid</i>	87				
Krämgén	31	118			
8. <i>Schuerdt</i>		73			
9. <i>Seelbach</i>		94			
10. <i>Strickhausen</i>		41			
11. <i>Walterschen</i>		65			
12. <i>Schoeneberg</i>		172			
13. <i>Berzhausen</i>		51			
14. <i>Bettgenhausen</i>		66			
15. <i>Niederaehren</i>		36			
16. <i>Neuterschen</i>	60				
Latus 60		1558			

Bestandtheile nach der jetzigen Eintheilung.		Seelenzahl der		Gehörte nach der frühern Eintheilung zum	
Namen der					
Bürgermei- stereien.	Gemeinden und einzelnen Ortschaften.	Gemeinden.	Bürgermei- stereien.	Kreis	Bürgermei- sterei oder Amt
FLAMMERSF.	Transport 60	1558	—	EHRENBREITS.	ALTENKIRCHEN
	Kahlhardt 8	68			
	17. Obernau	65			
	18. Seifen	71			
	19. Horhausen	194			
	20. Bürdenbach 58				
	Hof Bruch 15	73			
	21. Bleckhausen	128			
	22. Gillesheim	94			
	23. Huf	52			
	24. Krunkel	101			
	25. Luchert	41			
	26. Niedersteine- bach	59			
	27. Wilroth	88			
	28. Oberlahr	239			
	29. Burglahr 160				
	Heckerfeld 27				
	Lusthof 8	195			
	30. Peterslahr	125			
	31. Epgert	67			
32. Eulenberg	42				
33. Obersteine- bach 87					
Mehrhahn 9					
Heiderhub 10	106	3366			
2. WEYER- BUSCH.	34. Mehren 120				
	Adorf 24				
	Seifen 19				
	Acker 7	170			
	35. Craam 78				
Heiberg 25					
	Latus 103	170	3366		



Bestandtheile nach der jetzigen Eintheilung.		Seelenzahl der		Gehörte nach der frühern Eintheilung	
Namen der				zum	
Bürgermeistereien.	Gemeinden und einzelnen Ortschaften.	Gemeinden.	Bürgermeistereien.	Kreis	Bürgermeisterei oder Amt
WEYERBUSCH	Transport 103	170	3366	EHRENBREITS.	ALTENKIRCH.
	Mühle 4	107			
	36. Ersfeld	63			
	37. Fiersbach 84	88			
	Dicten 16				
	Kriegershof 15	115			
	38. Forstmehren	96			
	39. Giershausen	71			
	40. Hirzbach 69				
	Hennen 43	112			
	41. Kircheib 104				
	Reisbitzen 29				
	Blockhausen 5				
	Eckenbach 15				
	Grünwald 21	174			
	42. Maulsbach	80			
	43. Neuenhof 36				
	Tente 12				
	Freiheitshof 12	60			
	44. Retterschen 45				
	Hahn 21				
	Windhecke 15	81			
	45. Ziegenhahn	33			
	46. Birnbach	140			
	47. Hasselbach 103				
Mahlmühle 5	108				
48. Hillichhausen 71					
Irlen 18					
Wiesplacken 19	108				
49. Hemelzen	91				
50. Marenbach	92				
51. Neiderschen 86					
	Latus 86	1701	3366		

Bestandtheile nach der jetzigen Eintheilung.		Seelenzahl der		Gehörte nach der frühern Eintheilung	
Namen der				zum	
Bürgermeistereien.	Gemeinden und einzelnen Ortschaften.	Gemeinden.	Bürgermeistereien.	Kreis	Bürgermeisterei oder Amt
WEYERBUSCH	Transport 86	1701	3366		
	Fladersbach 40	126		EHRENREIT-	ALTENKIRCHEN
	52. Niederölfen	99		STEIN.	
	53. Oberölfen	83			
	54. Oberirsen	82			
	55. Rimbach	82			
	56. Werkhausen 65				
	Ochsenbruch 6				
	Acker 13	84			
	57. Weyerbusch	127			
58. Wöllmenschen	71	2455			
3. ALTENKIRCHEN.	59. Allmersbach 51				
	Eisenhammer 5	56			
	60. Amteroth	65			
	61. Fluterschen	142			
	62. Gieleroth	81			
	63. Herbsteroth	108			
	64. Oberwambach	215			
	65. Stürzelbach 46				
	Mahlert 14				
	Fürstenberg 14				
	Trinhausen 13				
	Breibach 10	97			
66. Altenkirchen	694				
67. Dieperzen 30					
Haneroth Hof 10	40				
68. Hacksen	32				
69. Hellmensen	89				
70. Hüttenhofen	30				
71. Kettenhausen	71				
72. Leuzbach 90					
Bergenhansen 26	116				
Latus —		1836	5821		



Bestandtheile nach der jetzigen Eintheilung.		Seelenzahl der		Gehörte nach der frühern Eintheilung zum	
Namen der					
Bürgermeistereien.	Gemeinden und einzelnen Ortschaften.	Gemeinden.	Bürgermeistereien.	Kreis	Bürgermeisterei oder Amt
	Transport —	1836	5821		
ALTENKIRCH.	73. Mamelzen	96		EHRENBREITS.	ALTENKIRCH.
	74. Michelbach II 14				
	Widersteinhof 25	139			
	75. Niederingelbach	106			
	76. Oberingelbach 84				
	Papiermühle 19	103			
	77. Reufelbach	40			
	78. Sörth	85			
	79. Hilgenroth 93				
	I Haus v. Marienthal 2	95			
	80. Bachenberg	63			
	81. Busenhausen 98				
	Beul 14	112			
	82. Eichelhardt 121				
	Zollhaus 14	135			
	83. Flögert	32			
	84. Hellmeroth 83				
	Langenbach 18	101			
	85. Heupelzen	83			
	86. Idelberg	43			
	87. Isert	69			
	88. Niedererbach 64				
	Koversteinhof 7				
	Mahlmühle 6	77			
	89. Obererbach	33			
	90. Oelsen	69			
	91. Racksen 34				
	Hofacker 16				
	Latins 50	3317	5821		

Bestandtheile nach der jetzigen Eintheilung.		Seelenzahl der		Gehörte nach der frühern Eintheilung	
Namen der				zum	
Bürgermeistereien.	Gemeinden und einzelnen Ortschaften.	Gemeinden.	Bürgermeistereien.	Kreis	Bürgermeisterei oder Amt
ALTENKIRCH.	Transport 50	3317	5821	ERBENBREITS.	ALTENKIRCH.
	Nassen 20	70			
4. HAMM.	92. Volkerzen	68	3455		
	93. Hamm	354			
	Scheidt	40			
	Eisenhütte	7			
	Auermühle	4	405		
	94. Bruchertseifen	50			
	Langenbach	10			
	Harterschen	55	115		
	95 Breitscheid	126			
	Thalhausen	16			
	Unterschützen	42			
	Pulvermühle	13	197		
	96. Bitzen	71			
	Dünebusch	55			
	Pirzenthal	36	162		
	97. Eitzbach	116			
	Heckenhof	12			
	Hergezau	19			
	Kohlrich	8	155		
98. Niederirschen	47				
Ueckertseifen	14	61			
99. Forst	42				
Dellingen	21				
Kaltane	40				
Lechenbach	18				
Nenhöfchen	10				
Helpen	27				
Wäldchen	6				
Seifen	38				
	Latus 2021	1095	9276		



Bestandtheile nach der jetzigen Eintheilung.		Seelenzahl der		Gehörte nach der früheren Eintheilung zum	
Namen der		Gemeinden.	Bürgermeistereien.	Kreis	Bürgermeisterei oder Amt.
Bürgermeistereien.	Gemeinden und einzelnen Ortschaften.				
HAMM.	Transport 202	1095	9276	EHRENBREIT-STEIN.	ALTENKIRCH.
	Seiferhof 1	203			
	100. <i>Opsen</i> 54				
	Förlhen 52				
	Kappenstein 15				
	Mümlsbach 7				
	Valbach 6				
	Opperzau 22	156			
	101. <i>Pracht</i> 109				
	Wickhausen 27				
	Hassel 25				
	Niederhansen 50				
	Bitzbruch 9	220			
	102. <i>Roth</i> 67				
	Hämmerholz 19				
Ottershagen et Nistermühl 60					
Thal 25					
Hohensayn 14	185				
103. <i>Seelbach</i> 92					
Marienehal 30	122				
104. <i>Birkenbeul</i> 88					
Weisenbrüchen 54					
Kratzhahn 46					
Pfaffenseifen 10	198	2179			
5. WISSEN. 105. <i>Bleckhäuserhöhe</i>			SCHÖNSTEIN.		
Kratzenthal 13					
Auen 10					
Bleckhausen 12					
Niederkrombach 7					
Karweg 5					
Latus 47		11455			

Bestandtheile nach der jetzigen Eintheilung.		Seelenzahl der		Gehörte nach der früheren Eintheilung	
Namen der		zum			
Bürgermei- stereien.	Gemeinden und einzelnen Ortschaften.	Gemeinden.	Bürgermei- stereien.	Gemeinden Kreis	Bürgermei- sterei oder Amt
	Transport 47	—	11455		
WISSEN.	Oberkrombach 23	1		EARENBREITS.	SCHÖNSTEDT
	Hündgesberg 19				
	Röttgen 23				
	Gnadenhof 13				
	Mittelshof 16				
	Eichen 8				
	Ochsenbach 9				
	Roddern 14				
	Steckenstein 13				
	Kohlschlade 7				
	Voswinkel 22				
	Niederdorr- wittgen 12				
	Mitteldorrw. 10				
	Oberdorrw. 22	258			
	<i>106. Elbergrund</i>				
	Struth 9				
	Dorn 22				
	Seifen 10				
	Grabach 11				
	Niederhombach 18				
	Oberhomb. 13				
	Neubrentenb. 10				
	Bierbaum 15				
	Altenbrentenb. 44				
	Kässеifen 6				
	Appichseifen 9				
	Loche 10				
	Dehm 5				
	Bodenseifen 26				
	Schuppach 6	214			
	Latus —	472	11455		



Bestandtheile nach der jetzigen Eintheilung.		Seelenzahl der		Gebörte nach der frühern Eintheilung				
Namen der				zum				
Bürgermeistereien.	Gemeinden und einzelnen Ortschaften.	Gemeinden.	Bürgermeistereien.	Kreis	Bürgermeisterei oder Amt.			
WISSEN.	Transport —	472	11455	EHRENREIT-STEIN.	SCHÖNSTEIN.			
	107. Köttingerhöhe							
	Mühlenberg 13							
	Nisterstein 14							
	Nisterberg 11							
	Gladeneichen 21							
	Hausen 20							
	Ende 11							
	Paffrach 12							
	Weidacker 26							
	Hahn 12							
	Köttingen 22							
	Blee 11	173						
	108. Schönstein							
	Mühlenstein	313						
Warthstein								
109. Seelbach	144							
110. Wissen	508							
III. Nochen				WILDENBURG				
Reiferath								
Mauswinkel								
Hecken								
Euelen								
Linden								
Volgen								
Bornhahn								
Büschen								
Hellklausen								
Hoennigen								
Fahringen								
Stockschlade								
Hassel								
Latus —	1610	11455						

Bestandtheile nach der jetzigen Eintheilung.		Seelenzahl der		Gehörte nach der frühern Eintheilung	
Namen der				zum	
Bürgermei- stereien.	Gemeinden und einzelnen Ortschaften.	Gemeinden.	Bürgermei- stereien.	Kreis	Bürgermei- sterei oder Amt
WISSEN.	Transport —	1610	11455	ERRENBREITS.	WILDENBÜ
	Algenthal Ebertseifen Alteweyer Pracht Schoenborn Katzwinkel Bomberg Kalteich Porzhart Buchen Scheuren Steeg Neurom Ortesborn	401			
	<i>112. Gemeinde Hobels</i>				
	Dasberg				
	Staade				
	Obergüdeln				
	Niedergüdeln				
	Vor der Scharth				
	Wingertsharth				
	Seifen				
	Mühlenberg				
	Niederhöfels				
	Oberhöfels				
	Eipel				
	Gotterbach				
	Siegenthal				
	Brückhofen				
	Zollhaus				
	Wisserhütte				
	Brückmühle				
	Latus —	2011	11455		



Bestandtheile nach der jetzigen Eintheilung.		Seelenzahl der		Gehörte nach der früheren Eintheilung	
Namen der				zum	
Bürgermeistereien.	Gemeinden und einzelnen Ortschaften.	Gemeinden.	Bürgermeistereien.	Kreis	Bürgermeisterei oder Amt.
WISSEN.	Transport —	2011	11455	EHRENBREIT-STEIN.	WILDENBURG
	Alzen	304			
	Rodderstein				
	113. <i>Gemeinde Holsbach</i>	160			
	Hasenthal				
	Ober- et Niederholsbach				
	Holbe				
	Huben				
	Wendingen				
	Elligshahn				
	Gibelsharth				
	Wisserhof				
	Stocken				
	Gallgenberg				
	Hagdorn				
	Hof				
	Rain				
	114. <i>Gemeinde Birken</i>				
	Bruchl				
Mühlenthal					
Mühle					
Schützenkamp					
Pilgenrod					
Kölzen					
Honigsessen					
Niederbach					
Oberbach					
Seifen					
Oberbirkenbühl					
Unterbirkenbühl					
Wolfwinkel					
Latus —	2475	11455			

Bestandtheile nach der jetzigen Eintheilung.		Seelenzahl der		Gehörte nach der frühern Eintheilung	
Namen der				zum	
Bürgermei- stereien.	Gemeinden und einzelnen Ortschaften.	Gemeinden.	Bürgermei- stereien.	Kreis	Bürgermei- sterei oder Amt
WISSEN.	Transport —	2475	11455	EHRENBREITS.	WILDENBURG
	Heingen Hohenholz Ulrichshardt Dietrichshof Urigs Eisenharth	311			
	II5. <i>Bruchen</i> Ge- meinde				
	Willerwiesen				
	Wippen				
	Ortel				
	Dietershagen				
	Ober et Unter- Nauroth				
	Ober et Unter- Birkholz				
	Bruchen				
	Euelbach				
	Wiederbach				
	Mühlenschlade				
	Steckelbach	172	2958		
6. FRIESEN- HAGEN.	II6. <i>Friesenhagen</i>				
	Schloss Wilden- burg				
	Schloss Crottorf				
	Thal Wildenburg				
	Wisserhof				
	Mühlenhof				
	Ober et Nieder- schladen				
	Weiherseifen				
	Unterweidenbach				
	Geradorf				
	Latus		14413		



Bestandtheile nach der jetzigen Eintheilung.		Seelenzahl der		Gehörte nach der frühern Eintheilung	
Namen der				zum	
Bürgermeistereien.	Gemeinden und einzelnen Ortschaften.	Gemeinden.	Bürgermeistereien.	Kreis	Bürgermeisterei oder Amt
FRIESENHAG.	Transport Thielenseifen Obersohlbach Mittelsohlbach Niedersohlbach Goesingen Stade Schmalenbach Mühle Bettorf Kapstein Lohbau Waldhäuschen 117. <i>Hillgenbach</i> Gemeinde Hühnerkamp Ober et Unterhillgenborn Truttenseifen Hohlenseifen Blum Höfgen Busenhagen Küchelen Ober- Mittel et Unter-Nädring Obernhausen Bettenbuhl Obernweidenbruch Groß- et Klein-Langenbach Holderseifen Euelen	—	14413	ERRENBREITS.	WILDENBURG
	Latus —	623	14413		

Bestandtheile nach der jetzigen Eintheilung.		Seelenzahl der		Gebörte nach der frühern Eintheilung	
Namen der				zum	
Bürgermei- stereien.	Gemeinden und einzelnen Ortschaften.	Gemeinden.	Bürgermei- stereien.	Kreis	Bürgermei- sterei ode r Amt
	Transport —	623	14413		
FRIESENHAG.	Kuchenwald Schönbach Girthseifen Schnudtscheid Samer	291		EHRENBREITS.	WILDENBU
	118. <i>Hohhäusgen</i> Gemeinde Engelshäusgen Stausberg Erlenbruch Wollenbach Hohhäusgen Ober et Nieder Altenhoben Bügenbach Diedenberg Wippen Möbren Grindel Wittershagen	222			
	119. <i>Steeg</i> Gem. Bockenbaum Dernbach Hammer Ober et Unter- Wasser Wassermühle Hoferhof Hellmarth Hellmarthmühle	191	1327		
7. GEBERTS- HAYN.	120. <i>Dickendorf</i> 121. <i>Elben</i> 71	93			FREUSBUR
	Latus 71	93	15740		



Bestandtheile nach der jetzigen Eintheilung.		Seelenzahl der		Gehörte nach der frühern Eintheilung zum	
Namen der					
Bürgermeistereien.	Gemeinden und einzelnen Ortschaften.	Gemeinden.	Bürgermeistereien.	Kreis	Bürgermeisterei oder Amt
GEBERTSHAYN	Transport 71	93	15740	EHRENEREITS.	FREUSEBURG.
	Weiselstein 16				
	Mühlen 6	93			
	122. Elkenroth	287			
	123. Fensdorf	62			
	124. Gebertshayn	271			
	125. Hommelsberg	137			
	126. Kotzenroth	125			
	127. Kausen	133			
	128. Molzhain 76				
	Seifen 39	115			
	129. Nauroth 244				
	Niederndorf 37	281			
	130. Steinebach	159			
131. Steinroth	94				
132. Steineberg	65				
133. Schutzbach	36				
134. Seelbach	48	1999			
8. KIRCHEN.	135. Alsdorf 306				
	Mühle 5				
	Eisenhütte "	311			
	136 Brachbach 289				
	Mühle 17				
	Eisenhütte "	306			
	137. Betzdorf 161				
	Struthof 25	186			
	138. Bruch 86				
	Lasdorf 8	94			
139. Dauersberg	114				
140. Dermbach	158				
Latus —		1169	17739		

Bestandtheile nach der jetzigen Eintheilung.		Seelenzahl der		Gehörte nach der frühern Eintheilung	
Namen der				zum	
Bürgermei- stereien.	Gemeinden und einzelnen Ortschaften.	Gemeinden.	Bürgermei- stereien.	Kreis	Bürgermei- sterei oder Amt
KIRCHEN.	Transport	1169	17739		
	141. Grünebach 120 Eisenhütte "	120		EHRENREIT- STEIN.	FREUSBURG
	142. Herdorf 233 Seelenberg 22 Eisenhütte "	255			
	143. Herkersdorf	161			
	144. Katzebach 68 Eutebach 9 Euteneuer 8 Büdenholz 33	118			
	145. Kirchen 406 Mühlengraben 20	426			
	146. Mudersbach Birken 342 Schellen 53 Eisenhütte "	410			
	147. Ofhausen	124			
	148. Sasseroth	87			
	149. Scheurenfeld	147			
	150. Wallmeroth Hohenbezdorf 21 Bache 7 Lasdorf 8	137			
	151. Wehbach 78 Niederasdorf 34 Kirchhütte 30 Grindel 53 Brühhof 14 Meisterey 11	188			
	Latus 220	3154	17739		



Bestandtheile nach der jetzigen Eintheilung.		Seelenzahl der		Gehörte nach der frühern Eintheilung zum	
Namen der		Gemeinden.	Bürgermeistereien.	Kreis	Bürgermeisterei oder Amt
Bürgermeistereien.	Gemeinden und einzelnen Ortschaften.				
KIRCHEN.	Transport 220	3154	17739	EHRENREITSTEIN.	FREUSBURG.
	Vor dem Ringel 26				
	Jungenthal 10	256			
	152. Fischbach 492				
	Wittumshof 13				
	Otterbach "				
	Wellmerich 11				
	Mühle 5	521			
	153. Hüttseifen 41				
	Fischbacher Hütte 98				
	Langenbach 11				
	Eichen 22				
	Buchen 9				
	Jungenthal 8				
	Obernahn 38				
	Unternahn 17				
	Altenthal 30				
	Tuschbachs M. 12				
	Haus Fallmich 9				
	Ohligs Häusch. 8				
	Ohligs Mühle 10	313			
	154. Harbach 110				
	Hinhausen 60				
Bucherbach 8					
Kirseifen 5					
Kochschladen 9					
Farnschladen 12					
Loch 26					
Oberasdorf 12	242				
155 Wingendorf 59					
Oberwinnersbach 10					
Latus 69	4486	17739			

Bestandtheile nach der jetzigen Eintheilung.		Seelenzahl der		Gehörte nach der frühern Eintheilung zum	
Namen der					
Bürgermei- stereien.	Gemeinden und einzelnen Ortschaften.	Gemeinden.	Bürgermei- stereien.	Kreis	Bürgermei- sterei oder Amt
KIRCHEN.	Transport 69	4486	17739	EHRENBREIT- STEIN.	FREUSBURG
	Unterwinners- bach 46				
	Scheuren 23				
	Rosenthal 16				
	Oberwürden 7				
	Unterwürden 7				
	Aepfelbach 24				
	Düsternseifen 27				
	Tüschebach 7				
	Heiden 11				
	Gomperten 14	251			
	156. Freusburg 342				
	Backhaus 109				
	Mühlen am Müh- lengraben 52	503	5240		
157. Daaden 745			FRIEDEWALD		
Daaderhütte 116	861				
158. Biersdorf		360			
159. Derschen 312					
Mauden 62					
Steingesmühle 5	379				
160. Emmerzhau- sen		206			
161. Friedewald		308			
162. Herdorf		373			
163. Niederdreis- bach 133					
Schutzbach 21	154				
164. Nisterberg		215			
165. Oberdreisbach		158			
166. Weitefeld 277					
Mühlen 9	286	3300			
TOTAL	—	26279			





Bestandtheile nach der jetzigen Eintheilung.		Seelenzahl der		Gehörte nach der früheren Eintheilung	
Namen der				zum	
Bürgermei- stereien.	Gemeinden und einzelnen Ortschaften.	Gemeinden.	Bürgermei- stereien.	Kreis	Bürgermei- sterei oder Amt
WEIDENAU.	Transport —	1204	4309	EHRENBREITZ.	SIEGEN.
	1 Eisenhammer	145			
	7. <i>Bürbach</i>	221			
	8. <i>Vollnsberg</i>	104			
	9. <i>Caan et Mari- enborn</i>				
	1 Mahlmühle				
	1 GussEisenhütte	517			
	10. <i>Eisfeld</i>				
	Hof Hergsbach				
	1 Mahlmühle				
	1 Eisenschmelz- hütte				
	1 Kupferschmelz- hütte				
	1 Reckhammer	594			
	11. <i>Niederschelden</i>				
	1 Mahlmühle				
	1 Oehl —				
1 Kupferschmelz- hütte	297				
12. <i>Gosenbach</i>					
1 Eisenschmelz- hütte					
1 Kupfer <i>idem</i>	98				
13. <i>Achenbach</i>					
14. <i>Seelbach</i>					
1 Mahlmühle	138				
15. <i>Truppach</i>					
1 Reckhammer	174				
16. <i>Birlenbach</i>					
	Latus —	3558	4309		



Bestandtheile nach der jetzigen Eintheilung.		Seelenzahl der		Gehörte nach der früheren Eintheilung	
Namen der				zum	
Bürgermeistereien.	Gemeinden und einzelnen Ortschaften.	Gemeinden.	Bürgermeistereien.	Kreis	Bürgermeisterei oder Amt.
WEIDENAU.	Transport	3558	4309	EHRENBREITS.	SIEGEN.
	1 Eisenschmelzhütte				
	1 Reckhammer	53			
	17. Clafeld				
	1 Mahlmühle				
	Geisweid				
	1 Eisenhammer	505			
	18. Dillnhütten				
	1 Eisenhammer	136			
	19. Sohlbach	57	4309		
3. WILLNSDORF.	20. Willnsdorf	499			
	21. Wilgersdorf				
	1 Mahlmühle	464			
	22. Oberdielfen	244			
	23. Niederdielfen				
	1 Mahlmühle	286			
	24. Obersdorf der Hof Rödchen	241			
	25. Rinsdorf	203			
	26. Eisern				
	1 Mahlmühle				
1 Eisenschmelzh.	359	2296			
4. NETPHEN.	27. Ober-Netphen				NETPHEN.
	1 Schneidmühle				
	1 Lohmühle	299			
28. Nieder-Netphen					
1 Mahlmühle					
1 Lohmühle	463				
29. Dreis et Tiefenbach					
Latus		762	10914		

Bestandtheile nach der jetzigen Eintheilung.		Seelenzahl der		Gehörte nach der frühern Eintheilung zum	
Namen der					
Bürgermei- stereien.	Gemeinden und einzelnen Ortschaften.	Gemeinden.	Bürgermei- stereien.	Kreis	Bürgermei- sterei oder Amt
	Transport —	762	10914		
NETPHEN.	1 Eisenhammer			ERRENBREITZ.	NETPHEN.
	1 Blashütte				
	1 Rafinirhammer				
	3 Reckhämmer				
	1 Drathzug				
	1 Mahlmühle	536			
	30. <i>Obersetzen</i>	197			
	31. <i>Niedersetzen</i>	129			
	32. <i>Ober et Nie- der-Ungling- hausen</i>	248			
	33. <i>Eckmannshau- sen</i>	159			
	34. <i>Oelgershausen</i>	89			
	35. <i>Herzhausen</i> Hofbuchen Hofmausthal 1 Mahlmühle	203			
	36. <i>Frohnhausen</i>	132			
	37. <i>Eschenbach</i>	186			
	38. <i>Afholderbach</i> 1 Mahlmühle	179			
	39. <i>Sohlbach</i>	51			
	40. <i>Oberrnau</i>	85			
	41. <i>Brauersdorf</i>	125			
	42. <i>Nauholz</i>	224			
	43. <i>Beyenbach</i>	150	3455		
5. IRMGART- EICHEN.	44. <i>Ober et Nie- der-Walpers- dorf</i>	275			
	45. <i>Nenkersdorf der Löhnhof</i>				
	Latus —	275	14369		



Bestandtheile nach der jetzigen Eintheilung.		Seelenzahl der		Gehörte nach der früheren Eintheilung	
Namen der				zum	
Bürgermei- stereien.	Gemeinden und einzelnen Ortschaften.	Gemeinden.	Bürgermei- stereien.	Kreis	Bürgermei- sterei oder Amt
	Transport —	275	14369		
IRMGART- EICHEN.	1 Mahlmühle	221		EHRENBREITS.	NETPHEN.
	46. <i>Grissenbach</i>	186			
	47. <i>Anzhausen</i>				
	1 Mahlmühle	236			
	48. <i>Deuz</i>				
	1 Schmelzhütte				
	1 Mahlmühle	285			
	49. <i>Flammersbach</i>				
	1 Mahlmühle	182			
	50. <i>Feuersbach</i>	176			
	51. <i>Breitenbach</i>	76			
	52. <i>Irmgarteichen</i>	207			
	53. <i>Werthebach</i>	174			
	54. <i>Hainchen</i>				
1 Mahlmühle	247				
55. <i>Helgersdorf</i>					
1 Mahlmühle	89				
56. <i>Salchendorf</i>	231				
57. <i>Rudersdorf</i>					
1 Oehlmühle	369				
58. <i>Gernsdorf</i>	216				
59. <i>Hilchenbach</i>		3170		.....	HILCHENBACH
	2 Mahlmühlen				
	6 Loh —				
	1 Walk —				
	1 Tabaks —	914			
60. <i>Hadem</i>					
	1 Lohmühle				
	1 Schneidmühle	90			
61. <i>Helberhausen</i>					
	Latus —	1004	17539		

Bestandtheile nach der jetzigen Eintheilung.		Seelenzahl der		Gehörte nach der frühern Eintheilung	
Namen der				zum	
Bürgermei- stereien.	Gemeinden und einzelnen Ortschaften.	Gemeinden.	Bürgermei- stereien.	Kreis	Bürgermei- sterei oder Amt
HILCHENBÄCH	Transport	1004	17539	EHRENBREITS.	HILCHENBÄCH
	1 Pulvermühle	242			
	62. Oberndorf	77			
	63. Wald				
	Sterzenbach				
	Schreiberg				
	1 Oehlmühle	167			
	64. Lützel				
	1 Mahlmühle	238			
	65. Grand				
	Ginsberg	171			
	66. Oechelhausen	73			
	67. Ruekersfeld	107			
	68. Haarhausen				
1 Stahlhammer					
1 Reckhammer					
1 Schneidmühle der Hof Stöcken	126				
69. Allenbach					
1 Stahlhütte					
1 Eisenhammer	220				
70. Keppeladliches Stift					
1 Mahlmühle	37				
71. Hillenhütten					
1 Eisenhammer					
1 Reckhammer	52				
72. Thalbruch					
1 Stahlhütte					
1 Schneidmühle	68				
Latus. —		2582	17539		



Bestandtheile nach der jetzigen Eintheilung.		Seelenzahl der		Gehörte nach der frühern Eintheilung zum	
Namen der					
Bürgermeistereien.	Gemeinden und einzelnen Ortschaften.	Gemeinden.	Bürgermeistereien.	Kreis	Bürgermeisterei oder Amt
HILCHENBACH	Transport —	2582	17539	EHRENBRIT-STEIN.	HILCHENBACH
	73. <i>Schweifurth</i> 1 Reckhammer	41			
	74. <i>Winterbach</i>	30			
	75. <i>Müsen</i> 1 Mahlmühle 2 Stahlhütten 2 Silber-Kupfer- u. Bleischmelz- hütten	611	3264		
	76. <i>Ferndorf</i> 1 Mahlmühle 1 Stahlhammer 1 Eisenhammer 1 Lohmühle	471			
	77. <i>Ernsdorf</i>	221			
	78. <i>Lohe</i> 1 Stahlhütte 3 Stahlhämmer	64			
	79. <i>Kredenbach</i>	170			
	80. <i>Buschhuetten</i> 1 Eisenhammer Bottenbach 120 d. Hof Langenau 1 Mahlmühle	323			
	81. <i>Fellinghausen</i>	77			
82. <i>Dornseifen et</i> <i>Weiden</i>	81				
83. <i>Osthelden</i>	144				
84. <i>Buchen</i> 32 Hees 17 1 Mahlmühle	49				
	Latus —	1600	20803		

Bestandtheile nach der jetzigen Eintheilung.		Seelenzahl der		Gehörte nach der früheren Eintheilung	
Namen der				zum	
Bürgermei- stereien.	Gemeinden und einzelnen Ortschaften.	Gemeinden.	Bürgermei- stereien.	Kreis	Bürgermei- sterei oder Amt
FERNDORF.	Transport —	1600	20803	EHRENBREITS.	HILCHENBACH
	85. <i>Krombach</i> I Mahlmühle	405			
	86. <i>Littfeld</i> I Bleischmelz- hütte I Mahlmühle I Reckhammer	508			
	87. <i>Burgholding- hausen</i> I Stahlhütte	73			
	88. <i>Stendenbach</i>	116			
	89. <i>Eichen</i> I Mahlmühle I Stahlhammer	162			
	90. <i>Bockenbach</i>	107	2971		
	91. <i>Freudenberg</i> I Mahlmühle 8 Stahlhämmer I Stahl-Raffinir- hammer	604			
	92. <i>Böscherggrund</i> Eichen Anstofs Büschen Bockseifen	270			
93. <i>Plittershagen</i> Die Höfe Ober- und Nieder- Stöcken	170				
94. <i>Mausbach</i>	41		FREUDENBERG		
Latus —	1085	23774			



Bestandtheile nach der jetzigen Eintheilung.		Seelenzahl der		Gehörte nach der früheren Eintheilung zum	
Namen der					
Bürgermei- stereien.	Gemeinden und einzelnen Ortschaften.	Gemeinden.	Bürgermei- stereien.	Kreis	Bürgermei- sterei oder Amt.
FREUDENBERG	Transport —	1085	23774	EURENREITS.	FREUDENBERG
	95. Hohenhain	30			
	96. Oberfischbach	186			
	97. Niederndorf	266			
	98. Oberschelden	185			
	99. Heisberg	54			
	100. Niederhäus- lingen	52			
	101. Oberhäusling. Bruch Zeilenbach	109			
	102. Bottenberg	63			
	103. Dirlenbach	55			
	104. Oberholzklau	89			
	105. Niederholzkl.	60			
	106. Langenhol- dinghausen 1 Mahlmühle	192			
	107. Lindenbergl	73			
	108. Alchen	154			
109. Buehl	64				
110. Meiswinkel	106				
111. Mittelhees Hof Wurmbach Hof Berghaus	49				
112. Oberhees	47	2919	BURBACH.		
113. Burbach 1 Mahlmühle der Hof Eichen u. 1 Mahlm.	596				
114. Lippe 1 Mühle	230				
115. Wahlbach	459				
Latus	459	826		26693	

Bestandtheile nach der jetzigen Eintheilung.		Seelenzahl der		Gehörte nach der frühern Eintheilung	
Namen der				zum	
Bürgermeistereien.	Gemeinden und einzelnen Ortschaften.	Gemeinden.	Bürgermeistereien.	Kreis	Bürgermeisterei oder Amt
BURBACH.	Transport 459	826	26693	ERRENBREITS.	BURBACH.
	die Buchheller Silber u. Bleischmelzhütte II der adliche Hof Heistern mit 1 Mahlmühle 29	499			
	116. <i>Unterswilden</i>				
	1 Mahlmühle				
	1 Eisenschmelzh. Mittelwilden				
	1 Mahlmühle Oberwilden	404			
	117. <i>Gilsbach</i>	339			
	118. <i>Würgendorf</i>	336	2404		
	119. <i>Holzhausen</i>				
	2 Mahlmühlen	740			
	120. <i>Niederdreselndorf</i>				
2 Mahlmühlen	428				
121. <i>Oberdreselndorf</i>					
2 Mahlmühlen	232				
122. <i>Luetzeln</i>					
1 Mahlmühle	230	1630			
123. <i>Seelbach</i>					
1 Mahlmühle	419				
124. <i>Struthutte</i>					
1 Kupferschmelzh.	216				
125. <i>Neunkirchen</i>					
1 Mahlmühle					
3 Loh —					
Latus —	635	30727		NEUNKIRCHEN	



Bestandtheile nach der jetzigen Eintheilung.		Seelenzahl der		Gehörte nach der frühern Eintheilung zum	
Namen der					
Bürgermeistereien.	Gemeinden und einzelnen Ortschaften.	Gemeinden.	Bürgermeistereien.	Kreis	Bürgermeisterei oder Amt
NEUNKIRCHEN	Transport — 2 Eisenschmelzh.	635 504	30727	EHRENBREIT'S.	NEUNKIRCHEN
	126. <i>Salchendorf</i> 1 Eisenschmelzhütte	489			
	127. <i>Zepperfeld</i> 1 Mahlmühle 1 Eisenschmelzh.	453			
	128. <i>Wiederstein</i> 1 Eisenschmelzh. 1 Stahlhammer	228	2309		
	<b>TOTAL</b>	—	33036		

Bestandtheile nach der jetzigen Eintheilung.		Seelenzahl der		Gehörte nach der früheren Eintheilung zum	
Namen der					
Bürgermei- stereien.	Gemeinden und einzelnen Ortschaften.	Gemeinden.	Bürgermei- stereien.	Kreis	Bürgermei- sterei oder Amt
1. WETZLAR.	1. <i>Wetzlar</i> 4 Mahl- 3 Oehl- 1 Loh- und 1 Walkmühle	4275	4275	WETZLAR.	WETZLAR.
2. ATZBACH.	2. <i>Garbenheim</i> Jägerhaus am Stoppelberg Pechhütte das.	400		WIESBADEN.	ATZBACH.
	3. <i>Dudenhofen</i>	472			
	4. <i>Dorlar</i> die alte und die neue Mühle	426			
	5. <i>Atzbach</i>	560			
	6. <i>Kinzenbach</i> 1 Mühle	367			
	7. <i>Vetzberg</i> 1 altes Schloss, Bendersche Hof	164			
	8. <i>Krofdorf</i> Seemühle	725			
	9. <i>Gleiberg</i> 1 altes Schloss	286	3400		
3. LAUNSBACH	10. <i>Launsbach</i>	300			
	11. <i>wismar</i> Weismühle	676			
	12. <i>Odenhausen</i>	232			
	13. <i>Satzböden</i> Junkern-Schöne und 2 Schmel- zermühlen Schmelzer Hof	375	1583		
4. LÜTZELLIN- DEN.	14. <i>Lützellinden</i>	539			
	Latus —	539	9258		



Bestandtheile nach der jetzigen Eintheilung.		Seelenzahl der		Gehörte nach der frühern Eintheilung zum	
Namen der					
Bürgermeistereien.	Gemeinden und einzelnen Ortschaften.	Gemeinden.	Bürgermeistereien.	Kreis	Bürgermeisterei oder Amt
LÜTZELLIND.	Transport —	539	9258	WIESEBADEN.	ATZBACH.
	15. <i>Hörnshelm</i>	412			
	16. <i>Hochelheim</i> Dorf Mühle				
	Giessen —				
	Jungen —				
	Kunst —	521			
	17. <i>Dornholzhaus.</i> 2 Mühlen	340			
	18. <i>Niedercleen</i> 1 Mahlmühle die Pulver —	484			
	19. <i>Obercleen</i> Hasen Mühle Keller — Herrn —	403			
	20. <i>Ebergöns</i>	332	3031		
	5. RECHTEN- BACH.	21. <i>Kleinrechtenb.</i> 1 Mühle, der hessische Hof	204		
22. <i>Grossrechtenb.</i> 1 Mühle		385			
23. <i>Weidenhausen</i>		158			
24. <i>Volpertshausen</i>		248			
25. <i>Vollnkirchen</i>		213			
26. <i>Reiskirchen</i> die Franzen M.		332			
27. <i>Niederwetz</i>		238			
28. <i>Nauborn</i> Nonnen Mühle Nauborner — Weismühle		164	1942		
<b>TOTAL</b>		—	14231		

Bestandtheile nach der jetzigen Eintheilung.		Seelenzahl der		Gehörte nach der früheren Eintheilung		
Namen der				zum		
Bürgermei- stereien.	Gemeinden und einzelnen Ortschaften.	Gemeinden.	Bürgermei- stereien.	Kreis	Bürgermei- sterei oder Amt	
1. NEUWIED. 2. HEDDES DORF	1. <i>Neuwied</i>	4363	4363	EHRENBREITS. .....	NEUWIED. HEDDES DORF	
	2. <i>Heddesdorf</i> 711 Rasselstein Hüttenwerk 46	757				
	3. <i>Oberbieber</i> 1 Papiermühle 1 Tabaks — 1 Mahl —	525				
	4. <i>Niederbieber</i> 1 Oehmühle 4 Mahl —	317				
	5. <i>Segendorf</i> Hahnhof Nothhausen Lemgeschof Jägerhaus 2 Mahlmühlen	282				
	6. <i>Melsbach</i>	345	2226			
	3. FELDKIRCH.	7. <i>Fahr</i> 1 Gypsmühle 1 Oehl — 1 Mahl —	290			
		8. <i>wollendorf</i> 1 Mahlmühle	363			
		9. <i>Gönnersdorf</i>	196			
		10. <i>Hüllenberg</i>	164			
		11. <i>Rodenbach</i>	236			
		12. <i>Rockenfeld</i> Grenzelderghof	35			
		13. <i>Altenwied</i> 2 Mahlmühlen	261			
	Latus —	1545	6589			



Bestandtheile nach der jetzigen Eintheilung.		Seelenzahl der		Gehörte nach der frühern Eintheilung	
Namen der				zum	
Bürgermeistereien.	Gemeinden und einzelnen Ortschaften.	Gemeinden.	Bürgermeistereien.	Kreis	Bürgermeisterei oder Amt
	Transport —	1545	6589		
FELDKIRCH.	14. <i>Datzerod</i> Friedrichsthalhof	123	1668	ERRENBREIT-STEIN.	HEBBESDORF.
4. HONNEFELD	15. <i>Rengsdorf</i> 2 Mahlmühlen	376			
	16. <i>Jahrsfeld</i> 1 Mahlmühle	166			
	17. <i>Oberraden</i>	130			
	18. <i>Niederraden</i>	84			
	19. <i>Oberhonnefeld et Girend</i>	118			
	20. <i>Niederhonnefeld</i> 1 Eisenhütte und Hammer 1 Mahlmühle	178			
	21. <i>Ellingen</i>	112			
	22. <i>Hummerich</i> 1 Oehl- und 1 Mahlmühle	108			
	23. <i>Handert</i>	160			
	24. <i>Bonnefeld</i>	240			
	25. <i>Ehlscheid</i> Gommerscheidhof	165	1837		
6. ANHAUSEN.	26. <i>Anhausen</i> 1 Mahlmühle Braunsberg altes Schloss u. Hof	323			
	27. <i>Meinborn</i>	471			
	28. <i>Thalhausen</i> 1 Mahlmühle	177			
	29. <i>Rüscheid</i>	201	872		
	Latus —	—	10966		

Bestandtheile nach der jetzigen Eintheilung.		Seelenzahl der		Gehörte nach der früheren Eintheilung	
Namen der				zum	
Bürgermei- stereien.	Gemeinden und einzelnen Ortschaften.	Gemeinden.	Bürgermei- stereien.	Kreis	Bürgermei- sterei oder Amt
	Transport —	—	10966		
6. DIDRDORF.	30. <i>Dierdorf</i> Rothhof 1 Mahl- und 2 Lohmühlen	1168		EHRENBREITS.	DIERDORF.
	31. <i>Brückrachdorf</i>	186			
	32. <i>Girschhofen</i> Offhausen Hof 1 Mahlmühle	270			
	33. <i>Wienau</i> 1 Mahl- 1 Oehl- 1 Schneidmühl	191			
	34. <i>Elgert et</i> 128 <i>Wiedischhau-</i> <i>sen</i> 23	151	1966		
7. PUDERBACH	35. <i>Puderbach</i> 1 Mahlmühle	272			
	36. <i>Raubach</i> 1 Eisenhütte und Hammer 1 Oehlmühle	350			
	37. <i>Brechhofen</i> 1 Mahlmühle	68			
	38. <i>Breitscheid</i> 1 Oehlmühle	40			
	39. <i>Bauscheid</i>	36			
	40. <i>Daufenbach</i>	121			
	41. <i>Dernbach</i> 176 Steinebachhof 13	189			
	42. <i>Döttesfeld</i> 1 Eisenhammer	98			
	Latus —	1174	12932		



Bestandtheile nach der jetzigen Eintheilung.		Seelenzahl der		Gehörte nach der frühern Eintheilung	
Namen der				zum	
Bürgermei- stereien.	Gemeinden und einzelnen Ortschaften.	Gemeinden.	Bürgermei- stereien.	Kreis	Bürgermei- sterei oder Amt
PUDERBACH.	Transport —	1174	12932	EHRENREIT- STEIN.	DIERDORF.
	43. Harschbach	109			
	44. Linkenbach	146			
	45. Muscheid	117			
	46. Niederhofen 1 Mahlmühle	65			
	47. Oberehren	59			
	48. Ober et Nie- derwehroth 1 Oehlmühle	90			
	49. Reichenstein 1 Eisen- Berg- u. Hammerwerk	58			
	50. Urbach	374			
	51. Werlebach	73	2265		
	52. Niederwam- bach 1 Mahlmühle	54			
	53. Neitzert 1 Oehlmühle	65			
	54. Dehdert	56			
55. Alberthofen	59				
56. Ascheid 1 Oehlmühle	18				
57. Breybach	57				
58. Brubach	44				
59. Lahrbach	54				
60. Lautzert	119				
61. Haferscheid	29				
62. Hahnroth	116				
63. Hilgert 1 Mahlmühle	54				
Latus —		725	15197		

Bestandtheile nach der jetzigen Eintheilung.		Seelenzahl der		Gehörte nach der frühern Eintheilung	
Namen der				zue	
Bürgermeistereien.	Gemeinden und einzelnen Ortschaften.	Gemeinden.	Bürgermeistereien.	Kreis	Bürgermeisterei oder Amt
	Transport	725	15197		
NIEDERWAMBACH.	64. Oberdreis			EHRENBREITS.	DIERDORF.
	1 Oehlmühle	257			
	65. Ratzert	89			
	66. Rothenbach	86			
	67. Niederdreis				
	2 Oehlmühlen	58			
	68. Richert et Strunkeich	45			
	69. Steimel	31			
	70. Sensebach	51			
	71. Seyen	26			
72. Üdert	50				
73. Woltert					
1 Oehlmühle	111				
74. Wehroth	90				
Hof Lichtenthal	12	102	1631		
9. ISENBURG.	75. Gross-Mey-scheid	421			
	76. Klein-Mey-scheid				
	Grasberg Hof	343			
	77. Stebach				
	Ebenfeld Hof	99			
	78. Kausen				
Röhrig Hof					
1 Mahlmühle	143				
79. Isenburg					
5 Mahlmühlen					
1 Oehlmühle					
1 Schneidmühle		450	1456		
Latus			18284		



Bestandtheile nach der jetzigen Eintheilung.		Seelenzahl der		Gehörte nach der frühern Eintheilung	
Namen der				zum	
Bürgermeistereien.	Gemeinden und einzelnen Ortschaften.	Gemeinden.	Bürgermeistereien.	Kreis	Bürgermeisterei oder Amt
10. NIEDERBREITBACH.	Transport	1	18284		
	80. <i>Niederbreitbach</i>			ERENBREITS.	NEUBURG.
	1 Eisenhütte				
	2 Hämmer				
	2 Mahlmühlen				
	Schwarzrheindorfer Hof				
	Fürstliche Hof				
	Kelterhof	427			
	81. <i>Wolfenacker</i>				
	2 Oehlmühlen				
	Kurtenackerhof	72			
82. <i>Buerder</i>					
Heeghof					
Burghof	53				
83. <i>Hausen</i>					
Stopperich					
1 Eisengrube	86				
84. <i>Bremscheid</i>					
Muscheidhof					
Sohlhof	65				
85. <i>Frohrath</i>					
Reuschenbachhof					
1 Eisengrube	43				
86. <i>Weisfeld</i>					
Bitzhof					
1 Eisengrube	23				
87. <i>Mahlberg</i>					
Seidenhahn	32				
88. <i>Sollscheid</i>					
Latus	801	18284			

Bestandtheile nach der jetzigen Eintheilung.		Seelenzahl der		Gehörte nach der frühern Eintheilung	
Namen der				zum	
Bürgermeistereien.	Gemeinden und einzelnen Ortschaften.	Gemeinden.	Bürgermeistereien.	Kreis	Bürgermeisterei oder Amt
	Transport —	801	18284		
NIEDERBREITB.	Langscheidhof Hähhenhof	105	906	EHRENBREIT- STEIN.	NEUERBURG
11 WALD- od. OBERBREITB.	89 <i>Waldbreitbach</i> d. Katzenschleif (Eisengrube) d. Silberbusch (Bleiwerk) Gasbitzhof 1 Mahl- 1 Oehl- mühle	289			
	90. <i>Over</i> Mertesackerhof	73			
	91. <i>wüscheid</i>	79			
	92. <i>Glockscheid</i>	41			
	93. <i>Rossbach</i> Niederbuchenhof Oberbuchenhof 1 Blei u. Kupfer- grube 1 Mahl- 1 Oehl- mühle	181			
	94. <i>Reifert</i> Schimmelshahn Hof	87			
	95. <i>Spreitchen</i> Lache Scheuerchen	47	797		
12. KURT- SCHEID.	96. <i>Kurtscheid</i> 1 Bleigrube 2 Eisengruben	231			
	97. <i>Escherwiese</i>	21			
	Latus —	252	19987		



Bestandtheile nach der jetzigen Eintheilung.		Seelenzahl der		Gehörte nach der früheren Eintheilung	
Namen der				Namen der	
Bürgermeistereien.	Gemeinden und einzelnen Ortschaften.	Gemeinden.	Bürgermeistereien.	Kreis	Bürgermeisterei oder Amt.
KURTSCHIED.	Transport —	252	19987	EHRENBREITS.	NEUERBURG.
	98. Breitscheid	187			
	Ferrscheidhof				
	2 Eisengruben				
	1 Mahlmühle				
	99. Hochscheid	111			
	Gersthahnhof				
	100. Goldscheid	51			
	Bleyscheid				
	101. Hollig	27			
102. Siebenmorgen	38				
103. Dassbach	26				
1 Oehlmühle					
104. Nassen	26				
105. Elsbach	70	788			
13. ASBACH.	106. Humnschaft	282		ALTENWIED.	
	Elsaff				
	Asbach 133				
	Köttingen 47				
	1 Mahlmühle "				
	Germscheid				
	Rauenbahnh. 74				
	Muss 17				
	Unterelles 9				
	Sauerwies 47				
	Diepeuseifen				
	Krammenast 9				
	Oberelles 18				
	Wahl 40				
	Heck 15				
Limberg 15					
Latus 424		—	20775		

Bestandtheile nach der jetzigen Eintheilung.		Seelenzahl der	Gehörte nach der frühern Eintheilung		
Namen der			zum		
Bürgermei- sterei.	Gemeinden und einzelnen Ortschaften.	Gemeinden.	Bürgermei- sterei.	Bürgermei- sterei oder Amt	
ASBACH.	Transport 424	—	20775	ALTENWIED	
	Rinhausen } Schladenhof } 1 Oehlmühle } 49				
	Buesch 31	1871			
	Drinhausen 71				
	Pees 25				
	Bennau 42	111			
	Hoven 20				
	Walgenbach 64	1726			
	107. Hunnschaft Limbach				
	Hussen 76	38			
	Löhe 110	20			
	Hürtenbach 37	20			
	Limbach 90	30			
	Graben 17	20			
Ditscheid 21	20				
Sessenhausen 89					
Krumbach 33	183				
1 Mahlmühle	47				
Wester 18					
Zurheiden 21					
Parscheid 73	585	1311			
14. BUCHHOLZ	108. Hunnschaft Krautscheid				
Buchholz 57					
Wallroth					
1 Mahl- und } 1 Oelmühle } 44					
Sollscheid 46					
Hammelshahn 28					
Seiffen 55					
1 Mahlmühle					
Latus 230		—	22086		



Bestandtheile nach der jetzigen Eintheilung.		Seelenzahl der		Gehörte nach der frühern Eintheilung zum			
Namen der							
Bürgermeistereien.	Gemeinden und einzelnen Ortschaften.	Gemeinden.	Bürgermeistereien.	Kreis	Bürgermeisterei oder Amt		
BUCHHOLZ.	Transport 230	—	22086	EHRENREIT-STEIN.	ALTENWIED.		
	Krantscheid	} 64	547				
	1 Mahlmühle						
	1 Eisenwerk (verlassen)						
	Neschen 6	} 16					
	Dammig						
	1 Oehlmühle	} 11					
	Wetenbrug						
	Büllesbach 94	} 99					
	Jungeroth						
	Priestersberg	} 27					
	Hähngenhof						
	109. Hunnschaft Griesenbach					329	876
	Mendt 56						
	Schelberg 17						
Irmeroth 19							
Oberscheid 76							
Wallau	} 19						
1 Oehlmühle							
Griesenbach 72							
Uebersehns 13							
Elles 57							
15. SCHÖNEBERG.	110. Hunnschaft Schöneberg		—	22062			
	Krummscheid 40						
	Altenhoven 55						
	Niedermühlen	} 19					
	1 Mahlmühle						
	Schöneberg	} 155					
	1 Oelm.						
Heid	} 73						
Diesenaufhof							
Latus 342		—	22062				

Bestandtheile nach der jetzigen Eintheilung.		Seelenzahl der		Gehörte nach der frühern Eintheilung zum	
Namen der		Gemeinden.	Bürgermei- stereien.	Kreis	Bürgermei- sterei oder Amt
Bürgermei- stereien.	Gemeinden und einzelnen Ortschaften.				
SCHÖNEBERG.	Transport	342	—	ERKENBREIT- STEIN.	ALTENWIED
	Altenburg	170	22962		
	Reeg	15			
	Kalte Höhe				
	Kahlscheid	54			
	Dinspel	37			
	Oberplag	62			
	Strassen	7			
	Hinterplag	)63			
	1 Oehlmühle				
	Thelenberg	50			
	Wilsberg	39			
	Kronkel	)62			
Ustgenbach					
Ehrenstein Klo- ster	32	929	929		
16. NEUSTADT	III. <i>Hunnschaft Bertenau</i>				
	Nenstadt	94			
	Eillenberg	}57			
	Bleibergwerk				
	Mettelshanhof				
	Manroth	17			
	Borscheid	)114			
	Steinshütte				
	Altehütte	10			
	Hombach	}68			
	Eisenwerk				
	1 Mahlmühle				
	Halb Dasbach	35			
	Fnnkenhausen	}22			
	Eisenwerk				
	Grübel				
	Fernthal	33			
	Latus 450	—	23891		



Bestandtheile nach der jetzigen Eintheilung.		Seelenzahl der		Gehörte nach der frühern Eintheilung	
Namen der				zum	
Bürgermeistereien.	Gemeinden und einzelnen Ortschaften.	Gemeinden.	Bürgermeistereien.	Kreis	Bürgermeisterei oder Amt
	Transport 450	—	2389 <sup>1</sup>		
NEUSTADT.	Neschen } 1 Mahl- } 1 Oehlmühle } 90			ERRENBREITS.	ALTENWIED.
	Jufferhof 30	594			
	Bertenau 24				
	<b>II2. Hunnschaft Rahms</b>				
	Rahms 112				
	Paffhausen 10				
	Ammerich } Panauhof } 73				
	Schutzzeigelh. }				
	Scharenberg 29				
	Gerhardshahn 41				
	Weisenfels 43				
	Strauscheid 81				
	Oberhoppen } Niederhoppen } 82				
	1 Oehlmühle	47 <sup>1</sup>	1065		
17. ALTEN- WIED.	<b>II3. Hunnschaft Bühlingen</b>				
	Thal } Weyerauhof } 20				
	Bühlingen 89				
	Bruecken 26				
	Ehrenberg 60				
	Krummenau 29				
	Rüddel 37				
	Niederetscheid 40				
	Prangenberg 25				
	Vogtstag 15				
	Oberetscheid 34				
	Latus 375	—	24956		

Bestandtheile nach der jetzigen Eintheilung.		Seelenzahl der		Gehörte nach der frühern Eintheilung zum	
Namen der					
Bürgermei- stereien.	Gemeinden und einzelnen Ortschaften.	Gemeinden.	Bürgermei- stereien.	Kreis	Bürgermei- sterei oder Amt
ALTENWIDD.	Transport	375	—	24956	EHRENBREITS. ALTENWIED
	Etscheider Kapell Hammerhof	} 40	415		
	114. <i>Hunnschaft</i> <i>Elsaff im Thal</i>				
	Rott	70			
	Unterelesaff	) 36			
	1 Oelmühle	)			
	Oberelesaff	37			
	Mittelerelesaff	22			
	Wahrenberg	13			
	Dinkelbach	45			
	Wölsreeg	21			
	Heid	)			
	Altenwied	) 34			
	Schloss u. Hof)				
	Wied	) 23			
	1 Mahlmühle	)			
	Steeg	20			
	Kodden	29	350		
	115. <i>Hunnschaft</i> <i>Lohrscheid</i>				
	Lohrscheid	124			
	Strödt	106			
	Steinshardt	)			
	Hinter Lohr- scheidhof	) 92			
Homscheid	) 27				
Stockhof	)				
1 Mahl- 1 Oelmühle	) 17				
Sengenauhof	)				
Latus 366		765	24956		



Bestandtheile nach der jetzigen Eintheilung.		Seelenzahl der		Gehörte nach der frühern Eintheilung		
Namen der				zum		
Bürgermeistereien.	Gemeinden und einzelnen Ortschaften.	Gemeinden.	Bürgermeistereien.	Kreis	Bürgermeisterei oder Amt	
ALTENWIED.	Transport	366	765	24956	EHRENBREIT-STEIN. ALTENWIED.	
	Brochenbach	16				
	Vettelschoss	130				
	Kallenborn	84				
	Wilscheid u. Oberwilscheid	56				
	Kau	} 23				
	Seifferhof					
	Hermansseifen	} 15				
	Anxbacher Blei u. Kupferwerk und Hütte					
	HalbNotscheid		20	710		1475
18. WINDHAGEN.	116. Hunnschaft Rederscheid		302			
	Hallerbach	} 24				
	1 Mahlmühle					
	Schweifeld	90				
	Rederscheid	64				
	Köhlershahn	6				
	Frohnen	24				
	Hohn	64				
	Günterscheid	30				
	117. Hunnschaft Windhagen					106
	Johannesberg	} 28				
	Kupferwerk					
	Huengsberg	32				
	Birken	} 18				
	Birkenseifen					
Hecken	28					
Latus 106		302	26431			

Bestandtheile nach der jetzigen Eintheilung.		Seelenzahl der		Gehörte nach der frühern Eintheilung	
Namen der				zum	
Bürgermeistereien.	Gemeinden und einzelnen Ortschaften.	Gemeinden.	Bürgermeistereien.	Kreis	Bürgermeisterei oder Amt
WINDHAGEN.	Transport 106	302	26431	ERRENBREITS.	ALTENWIED.
	Oberwindhagen 26				
	Niederwindhagen 56				
	Windhagen 69				
	Stockhausen ) Wiesplätzchen ) 163	420	722		
<b>TOTAL</b>		—	27153		



Bestandtheile nach der jetzigen Eintheilung.		Seelenzahl der		Gehörte nach der früheren Eintheilung	
Namen der				zum	
Bürgermeistereien.	Gemeinden und einzelnen Ortschaften.	Gemeinden.	Bürgermeistereien.	Kreis	Bürgermeisterei oder Amt.
I. BRAUNFELS Lahngrund.	1. <i>Braunfels</i> St. Georgenhof Hornburghof Neumühle Wolfsmühle Wasserkunst	1308		EHRENBREITS.	BRAUNFELS.
	2. <i>Albshausen</i>	109			
	3. <i>Altenberg</i>	113			
	4. <i>Burgsolms</i> 1 Mühle	470			
	5. <i>Leun</i> 1 Eisenhammer 1 Mühle daselbst Brückenmühle	762			
	6. <i>Münchholzhausen</i> 1 Mühle	387			
	7. <i>Niedernbiel</i> die Schlagmühle	294			
	8. <i>Obernbiel</i> Grundmühle Lahnmühle Schlagmühle	414			
	9. <i>Oberndorf</i> 1 Eisenschmelze	308			
	10. <i>Steindorf</i> Magdalenhausen Hof	241			
II. <i>Tiefenbach</i>	354	4760			
2. SCHÖPFEN-GRUND.	12. <i>Bonbaden</i> Mühle daselbst die Rossmühle				
	Latus —	—	4760		

Bestandtheile nach der jetzigen Eintheilung.		Seelenzahl der		Gehörte nach der früherh Eintheilung zum	
Namen der		Gemeinden.	Bürgermei- stereien.	Kreis	Bürgermei- sterei oder Amt
Bürgermei- stereien.	Gemeinden und einzelnen Ortschaften.				
SCHÖPEEN- GRUND.	Transport —	—	476 <sup>o</sup>	EHRENBREITS.	BRAUNFELS-
	die Schlagmühle	336			
	13. <i>Craftsolms</i> Hintermühle Langenmühle Schmidten Hof	365			
	14. <i>Cröffelbach</i> Hof Schwalbach Obermühle Untermühle	330			
	15. <i>Griedelbach</i>	243			
	16. <i>Laufdorf</i>	371			
	17. <i>Nauborn</i> Debusenmühle Bendersmühle	290			
	18. <i>Neukirchen</i> Pfeffermühle Thomasmühle	171			
	19. <i>Niederquem- bach</i>	165			
	20. <i>Oberquembach</i>	310			
	21. <i>Niederwetz</i> I Mühle	146			
	22. <i>Oberwetz</i>	207			
	23. <i>Schwalbach</i>	386	3320		
	24. <i>Greifenstein</i>	606			
	25. <i>Allendorf</i> I Mühle	381			
26. <i>Biskirchen</i> Ortsmühle Oehlmühle	544				
3. GREIFEN- STEIN, Ulm- grund.	Latus —	1531	8080	.....	GREIFENSEN



Bestandtheile nach der jetzigen Eintheilung.		Seelenzahl der		Gehörte nach der früheren Eintheilung zum		
Namen der						
Bürgermeistereien.	Gemeinden und einzelnen Ortschaften.	Gemeinden.	Bürgermeistereien.	Kreis	Bürgermeisterei oder Amt.	
GREIFENSTEIN	Transport —	1531	8080	EHRENBREITS.	GREIFENSTEIN	
	27. Bissenberg Pitzmühle	268				
	28. Daubhausen et Greifenthal	320				
	29. Edingen Papiermühle Mahlmühle Schlagmühle Walkmühle Schneidmühle	290				
	30. Holzhausen Oberste Mühle Unterste Mühle Hof Elgershausen	364				
	31. Stockhausen 1 Mühle	204				
	32. Ulm Hof Heisterberg	252	3229			
	4. ASSLAR Dill- und Lemppgrund.	33. Asslar und Altenstädten Dillmühle Hasenmühle 1 Schlagmühle Kalk- Ziegel- u. Eisenhütte	674			
		34. Bechlingen	167			
		35. Berghausen	209			
		36. Breitenbach	105			
		37. Catzenfurth	525			
		38. Cöllschhausen 1 Mühle	271			
	Latus —	1951	11309			

Bestandtheile nach der jetzigen Eintheilung.		Seelenzahl der		Gebörte nach der früheren Eintheilung zum		
Namen der						
Bürgermei- stereien.	Gemeinden und einzelnen Ortschaften.	Gemeinden.	Bürgermei- stereien.	Kreis	Bürgermei- sterei oder Amt	
ASSLAR.	Transport —	1951	11309	EHRENBREITS.	GREIFENSTEIN	
	39. <i>Dillheim</i> Steiumühle	156				
	40. <i>Dreisbach</i>	159				
	41. <i>Ehringhausen</i>	470				
	42. <i>Niedergirmes</i>	344				
	43. <i>Niederlemp</i> 1 Mühle	320				
	44. <i>Werdorf</i> Orstmühle Lettermühle	673	4073			
	45. <i>Hohensolms</i> die Lohmühle	435				HOHENSOLMS.
	46. <i>Ahrdt</i>	88				
	47. <i>Altenkirchen</i> die Grundmühle	467				
48. <i>Altenstädten</i> die Pfeffermühle	387					
49. <i>Bellersdorf</i>	119					
50. <i>Barmoll</i>	162					
51. <i>Blasbach</i> 1 Mühle	306					
52. <i>Erda</i> die Lohmühle	613					
53. <i>Mudersbach</i> die Kreusermühle	236					
54. <i>Oberlemp</i> die Obermühle die Untermühle	195	3008				
	TOTAL	—	18390			



# Wiederholung.

	N a m e n der Kreise.	Anzahl der Bürger- meistereien.	Seelenzahl.	Seite.
I.	<i>Kreis Coblenz . .</i>	9	40134	8
II.	<i>— St. Goar . .</i>	10	25860	17
III.	<i>— Simmern . .</i>	12	29796	26
IV.	<i>— Kreuznach .</i>	12	38668	36
V.	<i>— Zell . . . .</i>	4	21099	41
VI.	<i>— Mayen . . .</i>	6	30909	50
VII.	<i>— Cochem . .</i>	7	22521	58
VIII.	<i>— Ahrweiler . .</i>	7	25076	63
IX.	<i>— Adenau . .</i>	5	18879	69
X.	<i>— Linz . . . .</i>	3	11421	72
XI.	<i>— Altenkirchen</i>	9	26279	90
XII.	<i>— Siegen . . .</i>	11	33036	101
XIII.	<i>— Wetzlar . .</i>	5	14231	103
XIV.	<i>— Neuwied . .</i>	18	27153	118
XV.	<i>— Braunsfels . .</i>	5	18390	122
<b>TOTAL . . .</b>			<b>383452</b>	

*jährliche 170510  
diefeitig. 252442*

*Neue Zahl  
von Braunsfels  
Siegen*

*13. warum Coblenz —*

*von den 13 Kreisen — 145,794 = 112,75*

*von den 13 Kreisen — 237,658 = 237,65*

*= 383,452 = 359,4*





s

er

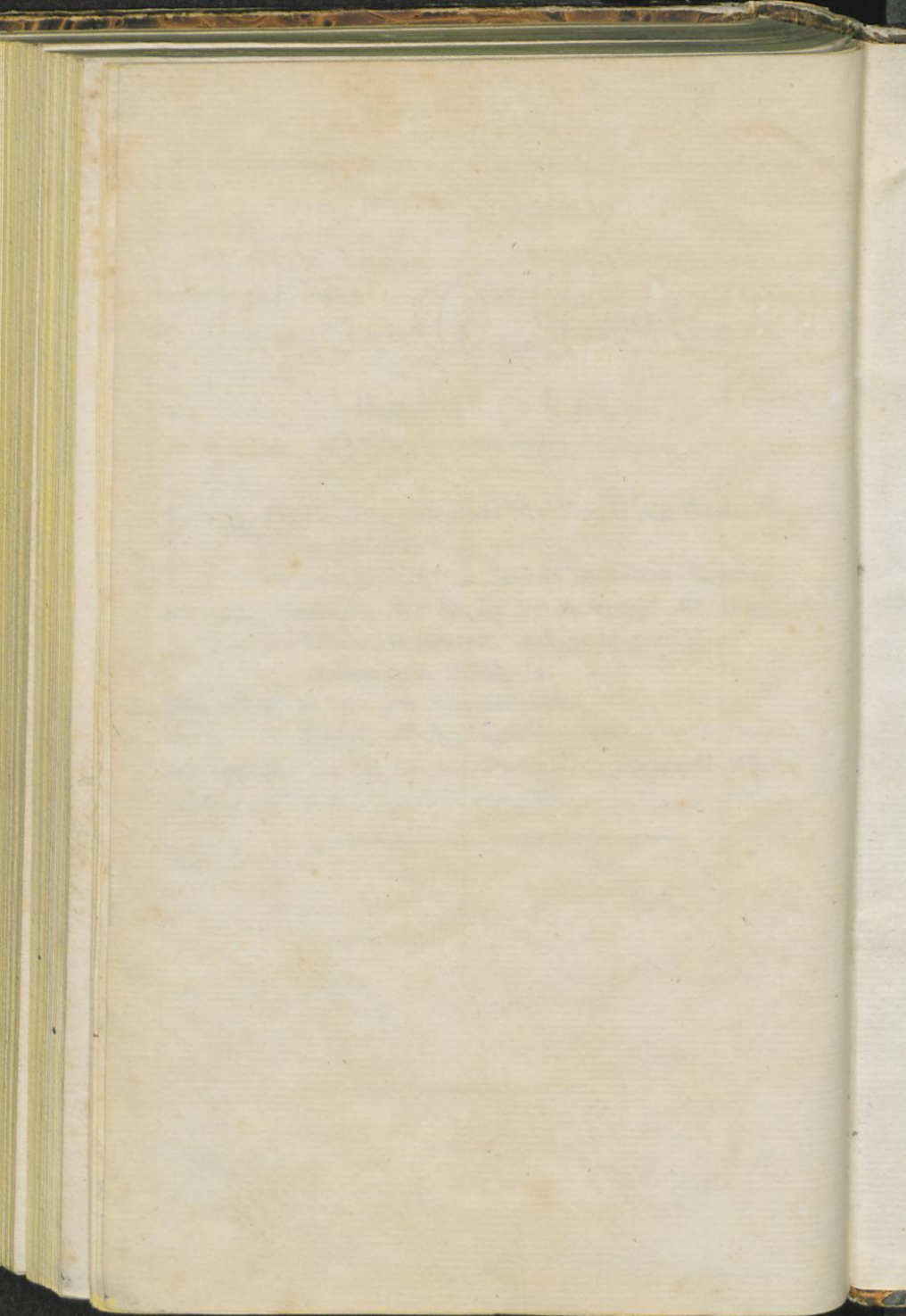



1978

K

