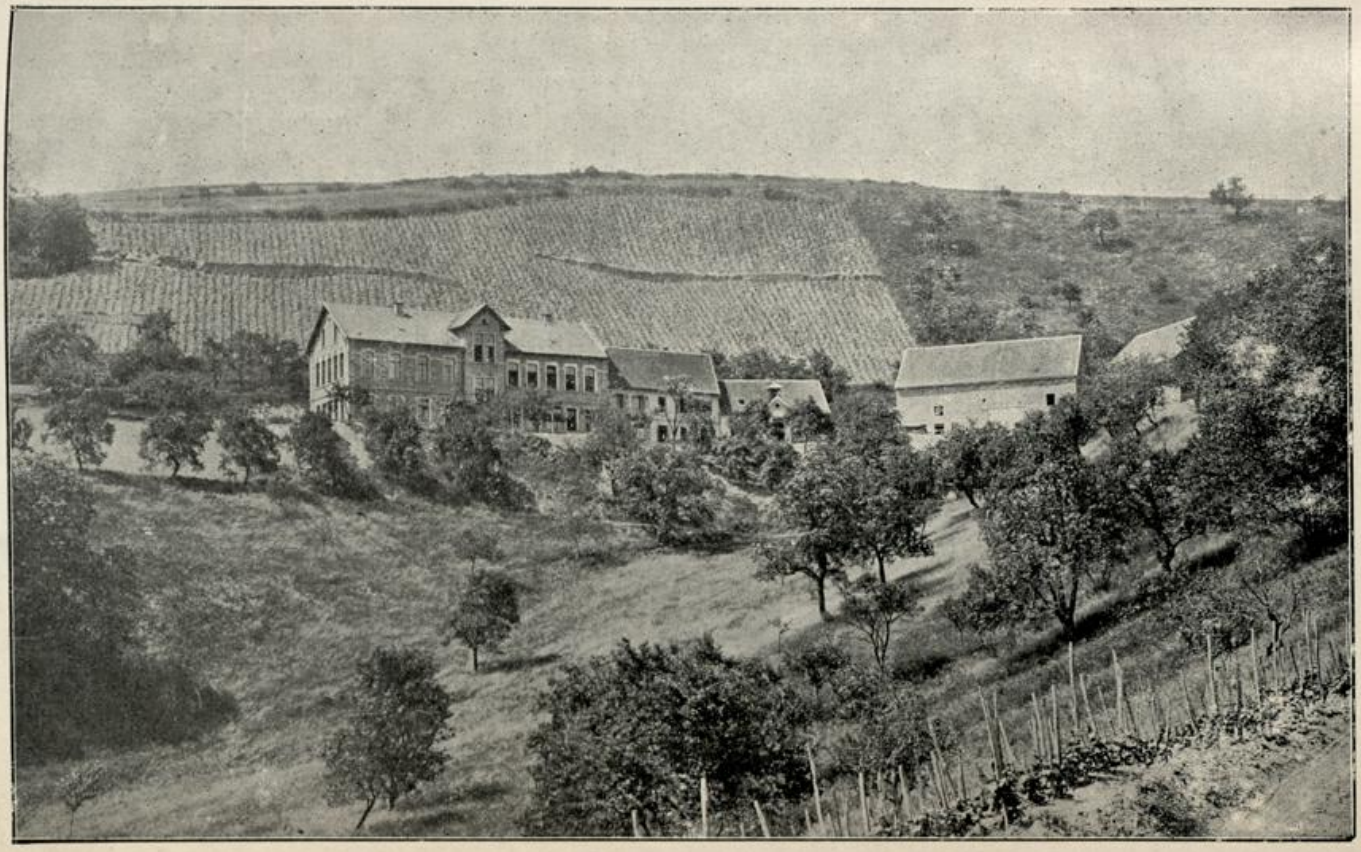

Evangelisches Rettungshaus Inkeltalerhof bei Rockenhausen.